平成24年度
年末商材展示会

日時　平成24年9月25日(火)
AM10:00～PM2:00

場所　名古屋市北部市場内 水産棟
冷凍･塩干低温売場
名北魚市場株式会社

平成２４年9月２５日（火）

ご　挨　拶

名北魚市場株式会社
代表取締役社長　脇田武司

本日は年末商材展示会にご来場を頂き誠に有難うございます。
また、平素はお取引先様並びに関係各位のご支援を賜り厚く御礼申上げます。

今年も漸く長い残暑が終わり秋本番を実感できる陽気になってまいりました。“食欲の秋”と云われる程に旬を迎える美味しい自然の恵みが次々と出揃ってまいります。

さて、本年も多くの荷主様のご協力を頂き展示会を開催することができました。私ども中央卸売市場は安全・安心な生鮮食料品の安定供給と消費者の方々のニーズを先取りした新鮮な旬の水産物を全国から集荷することが大きな責務であります。また、生産者と小売店そして消費者との橋渡し役であると考えております。本日はご出品いただきました商品から作り手の方々の思いや考え方をご理解いただき活発な商談ができれば幸いです。役職員一同が一生懸命ホスト役を努めさせて頂きますので宜しくお願い申し上げます。

経済情勢は国内外ともに先行き不安が払しょくできず如何も元気がありません。２０１２年も間もなく最終コーナーに入ってまいります。私どもが先頭に立ち元気いっぱいで景気を引っ張る気概で頑張ってまいりたいと考えております。お蔭をもちまして北部市場は今年で開設３０周年を迎えます。１１月１１日には記念事業として市場開放イベントを行う予定であります事をご報告申し上げご挨拶とさせて頂きます。

2012 年末商材展示商談会

会場レイアウト

塩冷（冷凍）

1	㈱飛鳥フーズ
2	イシカワ(株)
3	㈱海老将軍
4	㈱オーシャンフーズ
5	㈱門永水産
6	北島水産
7	㈱極洋
8	㈱ショクリュー
9	㈱スクーナ
10	㈱大市珍味
11	㈱大文字屋商店
12	太信水産㈱
13	㈱タイム
14	㈱トクスイコーポレーション
15	㈱西日本冷食
16	㈱ニチレイフレッシュ
17	日本水産㈱
18	日本海冷凍魚㈱
19	㈱ノースイ
20	㈱マリネット
21	マルカツ水産㈱
22	㈱マルハニチロ
23	㈲名北セイワ水産
24	名北魚市場㈱冷凍

塩冷（塩干）

25	愛知淡水
26	㈱味の加久の屋
27	㈱岩崎水産
28	岡田水産㈱
29	㈱オジマ食品工業所
30	㈱角萬
31	㈱カネサン 佐藤水産
32	㈱かねすえ
33	㈱カネタツーワン
34	㈱かね徳
35	カネリョウ海藻㈱
36	㈱クリアウォーター
37	㈱三幸
38	㈱秀栄
39	㈲庄屋
40	信和貿易㈱
41	㈱水研
42	大栄フーズ㈱
43	中央水産㈱海老道楽
44	㈱中外フーズ
45	㈱辻野
46	㈱道南冷蔵
47	㈱布目
48	はぎの食品㈱
49	㈱八葉水産
50	浜常食品工業㈱
51	㈱マリン大王
52	マルイチ前田商事㈱
53	㈱マルダイ畑川
54	マルトモ㈱
55	㈲マルナマ食品
56	㈱マルヤ水産
57	㈱宮近
58	㈱ヤマカ食品
59	山田水産㈱
60	山忠食品工業㈱
61	山津水産㈱
62	吉野水産㈱
63	若女食品㈱
64	名北魚市場㈱鮭鱒
65	名北魚市場㈱魚卵
66	名北魚市場㈱塩干

加工食品課

67	朝明水産㈲
68	㈱朝日屋食品
69	明日香食品㈱
70	㈱阿部善商店
71	㈱いちうろこ
72	一正蒲鉾㈱
73	㈱小川屋
74	㈱小田原鈴廣
75	㈱龍清
76	㈱かね貞
77	㈱兼将(㈱大アキ冨部内)
78	カネテツデリカフーズ㈱
79	かね七㈱
80	㈱蒲サ食品
88	㈲川上食品
81	㈱海文
82	㈲川上食品
83	㈱河内・㈱関西八洋
84	㈱紀文食品
85	㈲桂林閣さつき食品
86	㈱小杉食品
87	㈱小牧
88	ゴールデンフーツ㈱
89	サンヨーフーズ㈱
90	神宮食品㈱
91	㈱瑞逢社
92	㈱スギヨ・㈱高浜
93	㈱大市珍味
94	㈲大成
95	大東魚類㈱
96	タカノフーズ㈱
97	高山麺業㈱
98	㈱武生製麺
99	東洋水産㈱
100	㈱飛竜
101	伏見蒲鉾㈱
102	㈱堀川
103	㈲マザー食品
104	㈱まるい水産
105	㈱丸う田代
106	マルス蒲鉾工業㈱
107	㈱丸善
108	マルタ食品㈱
109	丸玉水産㈱
110	㈱丸富
111	マルブン食品㈱
112	㈱丸又
113	水野水産㈱
114	㈱ミツカン
115	三桃食品㈱
116	㈲みやけ食品
117	名城食品㈱
118	柳下蒲鉾㈱
119	ヤマサ蒲鉾㈱
120	㈱山武食品
121	ヤマヨ食品㈱
122	米久㈱
123	㈱ワイエムフーズ
124	名北魚市場㈱加工食品課

加工試食コーナー

125	井村屋製菓㈱
126	サンサス商事㈱
127	㈱ふじや食品
128	㈱マルシンフーズ
129	㈱マルマツ
130	㈱ヨコオデイリーフーズ

青物

131	㈱ジャパンシーフーズ
132	㈱ヨンキュウ
133	名北魚市場㈱青物課

特産

134	㈱大清水商店
135	㈱大昇食品
136	八戸協和水産㈱
137	㈲まるごう商店
138	三重県漁連
139	ミツイ水産㈱
140	和歌山共和水産㈱

太物

141	名北魚市場㈱太物課
142	㈱魚彦
143	㈱フクトミ水産
144	㈱マリンフレッシュ

商品案内

商材提案リスト②

タラバガニ　化粧箱

規格・荷姿　1kg×10入
保存方法・賞味期限　要冷凍－18℃以下・1年6ヶ月
原料原産地　ロシア産

●世界中から厳選した原料を使用しております。たらばがにを食べやすくカットし、化粧箱に丁寧に詰めました。贈り物にもどうぞ。

タラバガニ　ビードロカット

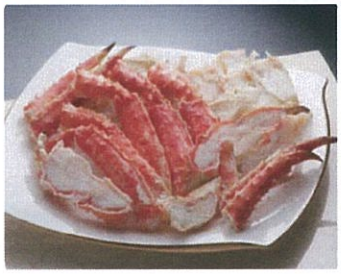

規格・荷姿　1kg×6入
保存方法・賞味期限　要冷凍－18℃以下・1年6ヶ月
原料原産地　ロシア産

●世界中から厳選した原料を使用しております。食べやすくカットしておりますので、そのままでもお料理の素材としても便利にお使いいただけます。

タラバガニ　ビードロカット

規格・荷姿　500g×10入×2合
保存方法・賞味期限　要冷凍－18℃以下・1年6ヶ月
原料原産地　ロシア産

●世界中から厳選した原料を使用しております。食べやすくカットしておりますので、そのままでもお料理の素材としても便利にお使いいただけます。

タラバガニ　笹切カット

規格・荷姿　600g×8入
保存方法・賞味期限　要冷凍－18℃以下・1年6ヶ月
原料原産地　ロシア産

●世界中から厳選した原料を使用しております。笹の形にカットし、食べやすく仕上げました。各種お料理にどうぞ。

タラバガニ　笹切カット

規格・荷姿　300g×10入
保存方法・賞味期限　要冷凍－18℃以下・1年6ヶ月
原料原産地　ロシア産

●世界中から厳選した原料を使用しております。笹の形にカットし、食べやすく仕上げました。各種お料理にどうぞ。

商品案内　年末向け商品のご提案①

生ずわい棒肉　５００ｇ

規格・荷姿　２Ｌ：500g(16～20本)×9入
Ｌ：500g(21～25本)×9入
保存方法・賞味期限　要冷凍－18℃以下・1年
原料原産地　カナダ産

●しゃぶしゃぶ・お寿司・天ぷら等、さまざまなお料理にお使いいただけます。

生ずわい棒肉　２５０ｇ

規格・荷姿　M：250g(14～16本)×10入
保存方法・賞味期限　要冷凍－18℃以下・1年
原料原産地　カナダ産

●世界中から厳選した原料を使用。
しゃぶしゃぶ・お寿司・天ぷら等、さまざまなお料理にお使いいただけます。

生ずわい棒肉　２００ｇ

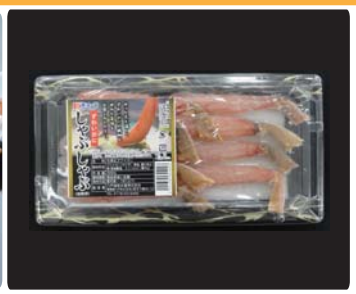

規格・荷姿　Ｌ：200g(9～11本)×9入
保存方法・賞味期限　要冷凍－18℃以下・1年
原料原産地　カナダ産

●世界中から厳選した原料を使用。
しゃぶしゃぶ・お寿司・天ぷら等、さまざまなお料理にお使いいただけます。

生ずわい棒肉化粧箱　５００ｇ＊２

JAN:4511785625105

規格・荷姿　２Ｌ：500g＊２(32～40本)×6入
Ｌ：500g＊２(42～50本)×6入
保存方法・賞味期限　要冷凍－18℃以下・1年
原料原産地　カナダ産

●しゃぶしゃぶ・お寿司・天ぷら等、さまざまなお料理にお使いいただけます。

生ずわい棒肉化粧箱　５００ｇ

JAN:4511785625051

規格・荷姿　２Ｌ：500g(16～20本)×12入
Ｌ：500g(21～25本)×12入
保存方法・賞味期限　要冷凍－18℃以下・1年
原料原産地　カナダ産

●しゃぶしゃぶ・お寿司・天ぷら等、さまざまなお料理にお使いいただけます。

商品案内

年末向け商品のご提案②

蟹衛門（かにえもん）　化粧箱

JAN:4511785205055

規格・荷姿	500g(30～35本)×10入
保存方法・賞味期限	要冷凍－18℃以下・1年
原料原産地	アメリカ産

●世界中から厳選した原料を使用。
らっきょの部分を殻付きで仕上げておりますので、ボリューム感を演出できます。

ずわいがにセクション　1．8kg

JAN:4511785626188

規格・荷姿	1.8kg×4入
保存方法・賞味期限	要冷凍－18℃以下・1年
原料原産地	アメリカ産

●エアブラスト原料使用。
ずわいがにをたっぷり味わえる、贈り物にもご自宅用にもおすすめの一品です。

ずわいがにセクション　1kg

規格・荷姿	1kg×6入
保存方法・賞味期限	要冷凍－18℃以下・1年
原料原産地	アメリカ産

●世界中から厳選した原料を使用。
ずわいがにをたっぷりと味わえる、贈り物にもご自宅用にもおすすめの一品です。

ずわいがにセクション　3肩・4肩

規格・荷姿	3肩×6入、4肩×6入
保存方法・賞味期限	要冷凍－18℃以下・1年
原料原産地	アメリカ産

●エアブラスト原料使用。
鍋・雑炊・スープなど、さまざまなお料理でお楽しみいただけます。

商品案内

商品のご案内①

ずわいがに棒肉

規格・荷姿	300ｇ×12入
保存方法・賞味期限	要冷蔵3℃以下・D＋7
原料原産地	アメリカ・ロシア・カナダ産

●世界中から厳選した原料を使用。
当社独自の製法で素材の旨みを閉じ込めました。
カニ本来の味わいをお楽しみいただけます。

ずわいがに爪下

規格・荷姿	200ｇ×5入×3合
保存方法・賞味期限	要冷蔵3℃以下・D＋7
原料原産地	アメリカ・ロシア・カナダ産

●世界中から厳選した原料を使用。
当社独自の製法で素材の旨みを閉じ込めました。
カニ本来の味わいをお楽しみいただけます。

ずわいがに肩肉

規格・荷姿	1kg×10入
保存方法・賞味期限	要冷蔵3℃以下・D＋7
原料原産地	アメリカ・ロシア・カナダ産

●世界中から厳選した原料を使用。
当社独自の製法で素材の旨みを閉じ込めました。
カニ本来の味わいをお楽しみいただけます。

ずわいがに爪（Mサイズ）

規格・荷姿	300ｇ×10入
保存方法・賞味期限	要冷蔵3℃以下・D＋7
原料原産地	アメリカ・ロシア・カナダ産

●世界中から厳選した原料を使用。
当社独自の製法で素材の旨みを閉じ込めました。
カニ本来の味わいをお楽しみいただけます。

商品案内

商品のご案内②

生ずわいがに棒肉

規格・荷姿　500ｇ×12入
保存方法・賞味期限　要冷凍－18℃以下・1年
原料原産地　カナダ産

●世界中から厳選した原料を使用。
生のまま召し上がれますので、お刺身やお寿司等のお料理におすすめです。

生ずわいがに棒肉（Ｌサイズ）

規格・荷姿　500ｇ×9入
保存方法・賞味期限　要冷凍－18℃以下・1年
原料原産地　カナダ産

●世界中から厳選した原料を使用。
お寿司・てんぷら・しゃぶしゃぶ等各種お料理に便利にお使いいただけます。

蟹衛門（かにえもん）

規格・荷姿　500ｇ×12入
保存方法・賞味期限　要冷凍－18℃以下・1年
原料原産地　アメリカ産

●世界中から厳選した原料を使用。
ラッキョ（関節部分）付で、ボリューム感を演出できる一品です。

ずわいがにセクション

規格・荷姿　1.8kg×5合
保存方法・賞味期限　要冷凍－18℃以下・1年
原料原産地　アメリカ産

●世界中から厳選した原料を使用。
ずわいがにをたっぷりご堪能いただけます。
贈り物にもご自宅用にもおすすめの一品。

ずわいがにセクション

規格・荷姿　3肩×6入
保存方法・賞味期限　要冷凍－18℃以下・1年
原料原産地　アメリカ産

●世界中から厳選した原料を使用。
鍋や雑炊、スープなどさまざまなお料理でお召し上がりいただけます。

商品案内

商品のご案内③

真いわし梅煮

規格・荷姿	3尾×12入×6合
保存方法・賞味期限	常温・1年
原料原産地	国産

●身が締り脂ののりが良い国産のマイワシを使用。
紀州の梅肉を使用し、さっぱりとした味わいに仕上げました。便利な食べ切りサイズです。

さんま生姜煮

規格・荷姿	4切×12入×6合
保存方法・賞味期限	常温・1年
原料原産地	国産

●脂がのった国産のサンマを使用。
サンマと相性が良い生姜と煮込み、コクと旨みを引き出しました。

にしん甘露煮

規格・荷姿	4切×12入×6合
保存方法・賞味期限	常温・1年
原料原産地	ノルウェー産

●余分な油脂分を取り除き、旨みを残して仕上げました。
骨までやわらかく、そのままるごとお召し上がりいただけます。

さば味噌煮

規格・荷姿	1切×12入×6合
保存方法・賞味期限	常温・1年
原料原産地	ノルウェー産

●厳選した原料を使用し、やらわか食感に仕上げました。
昔ながらのまろやかな優しい味わいです。

さんま蒲焼

規格・荷姿	2切×12入×6合
保存方法・賞味期限	常温・1年
原料原産地	国産

●国産のサンマを使用し、風味豊かに仕上げました。
まろやかな特製ダレでさっぱりとお召し上がりいただける一品です。

エビチリ

規格・荷姿	500ｇ×10入×2合
保存方法・賞味期限	要冷凍－18℃以下・1年
原料原産地	ベトナム産

●厳選した原料を使用。エビのプリプリ食感とピリッと辛いチリソースが絶妙の味わいです。
温めるだけで手軽に召し上がれます。

『H24年度　名北魚市場　年末商品展示会　出品リスト』

～出店社名～

（株）　大昇食品

No.	商品名	規格	入数	産地	加工地	品質保持期限	セールスポイント
1	ずわいがに棒肉	300g	8p	カナダ･米国	境港	D+5	上品な味です。寿司ネタやトッピングに！
2	〃　棒肉	200g	10p	〃	〃	〃	〃
3	〃　棒肉	100g	20p	〃	〃	〃	〃
4	〃　2本爪ポーション（大）	400g	9p	〃	〃	〃	見栄えの良い大きい爪です（一粒30～36g）
5	〃　2本爪ポーション（小）	400g	9p	〃	〃	〃	一粒が18～20gの手頃なサイズです
6	〃　爪玉肉（筋なし）	200g	10p	〃	〃	〃	ジューシーな爪の玉肉。お奨めの品です。
7	〃　フレーク（肩コロ肉/小指棒肉）	400g	8p	〃	〃	〃	かに肉をくずさない様に加工してます。
8	〃　爪下棒肉	250g	10p	〃	〃	〃	赤身がきれいです。寿司ネタやサラダに。
9	〃　棒肉ポーション	270g	9p	〃	〃	〃	天ぷらやバターで軽く焼いても最高です。
10	〃　フレーク（肩コロ肉/小指棒肉）	200g	10p	〃	〃	〃	かにコロッケの具やそのままサラダに！
11	〃　爪下ミックス	100g	20p	〃	〃	〃	爪下肉と肩肉のハーモニー♪
12	〃　棒肉ほぐし身	300g	10p	〃	〃	〃	上品な味、棒肉のお買い得品です。
13							
14							
15							
16							
17							
18							
19							
20							
21							

① 棒肉　３００g/８Ｐ　１９～２１本　　② 棒肉　２００g/１０Ｐ　１３～１４本
③ 棒肉　１００g/２０Ｐ　１０～１１本

④ 爪肉　４００g/９Ｐ　１１～１３本　　⑤ 爪肉　４００g/９Ｐ　２０～２３本
⑥ 爪玉肉　２００g/１０p

2012 年度　名北魚市場　年末商材展示商談会

販売担当者：特種課　鵜飼

ボイルずわいがにチルド製品（カナダ・米国産）

厳選された原料を現地でボイル、急速冷凍し、毎日お客様からのご注文分だけを厳しい衛生管理、品質管理のもと愛情を込めてむき身加工をしています。　製造元：大昇食品

⑦ フレーク　４００g/８Ｐ　　⑧ 爪下棒肉　２５０g/１０p　　⑨棒肉ポーション　２７０g/９Ｐ１１～１３本

⑩　フレーク　２００g/１０P
棒肉ほぐし身　３００g/１０P

⑪　爪下ミクッス　１００g/２０P

⑫

展　示　会　　商　品　リ　ス　ト

名北魚市場㈱　営業第一部　特種課

	荷主名	品　　名	規　格
1	ミツイ水産㈱	(冷)中国トラミガキ	2本/1.1～1.3k　1パック
2	ミツイ水産㈱	養殖トラミガキ（大分産）	2本入/1.0～1.2k　1箱
3	ミツイ水産㈱	(冷)トラ白子（長崎産）	1k/p　1パック
4	ミツイ水産㈱	トラヒレ大（熊本産）	100g/p　1パック
5	ミツイ水産㈱	トラ本皮スライス（長崎産）	1k/p　1パック
6	ミツイ水産㈱	(冷)中国トラドレス	3～4本/1.1～1.2k　1パック
7	ミツイ水産㈱	(冷)活サバドレス（宮崎産）	3～7本/1k　1パック
8			
9			
10			
11			
12			
13			
14			
15			

展示会リスト

２０１２年　９月吉日

株式会社　清水商店

名北魚市場㈱　担当者：特種課　横井

原料産地	商品名	商品規格	消費期限			備　考
青森県	釜ゆでいか	１尾パック　８×４	Ｄ＋３			農林水産大臣賞・がんばろう！日本賞受賞
モーリタニア	蒸し蛸ぶつ	１２０ｇパック×８入	Ｄ＋３			
北海道	釜ゆでいか（するめ）	１２０ｇパック×８入	Ｄ＋３			
アメリカ	釜ゆでいか（やりいか）	２００ｇパック×８入	Ｄ＋３			
モーリタニア・モロッコ	梅酢たこ	１００ｇ袋　２０×２	解凍日を含め１４日			
モーリタニア・モロッコ	黒酢たこ	１００ｇ袋　２０×２	解凍日を含め１４日			
モーリタニア・モロッコ	味付たこ	１１０ｇ袋　２０×２	解凍日を含め１４日			
北海道	梅酢いか	１２０ｇ袋　２０×２	解凍日を含め１４日			
モーリタニア・モロッコ	酢たこ（梅酢仕立）	１８０ｇＰ　１２×３	解凍日を含め１４日			
モーリタニア・モロッコ	酢たこ（黒酢仕立）	１８０ｇＰ　１２×３	解凍日を含め１４日			
モーリタニア	酢だこ（醸造酢仕立）	足２本パック　１２×３	解凍日を含め２０日			
北海道	北海酢だこ	足１本パック　１２×３	解凍日を含め２０日			
北海道	北海蒸し蛸	５ＫＧ　２／３掛	Ｄ＋４			
長崎県	長崎県産真たこ	３ＫＧ　２／３尾	Ｄ＋４			

特選・新鮮

人気商品だけを新鮮なまま詰め合わせました！

お刺身三色柵セット４人前

ご贈答用に最適！！

〆たてのお魚を柵でお届けするから
新鮮そのもの　あとは切るだけ！！

新鮮な生のお魚を食卓に
お届けします！！

全て生だから味わえる
本当の美味しさ！！

お刺身でも、お寿司でも
お好きなように！！

活〆真鯛と活〆カンパチは、神奈川県三崎港から毎日、活魚のまま届けられたものを　出荷直前に〆る為、新鮮そのままのお届けが可能となっています。
またアトランティックサーモンはノルウェーから生の新鮮なまま直送されます。その美味しさは、濃厚かつなめらかな程良い脂の乗りが特徴で、臭みや癖は一切ありません。

お造りの作り方（例：活〆真鯛）

※合計目方：４００ｇ～パックと５００ｇ～の２種類

トリムC

加工順

セミドレ

ウロコ取り・カマ無し・腹骨無し・ピン抜き・皮付き

刺身や寿司ネタ、焼き物までさまざまな用途にご使用いただけます。

ポーションセット

原魚からさばく必要がなく、売れ残りを最小限に抑えることができます。原価計算が容易に出来る嬉しい商品です！！

≪真空パック≫

活〆カンパチ　500g　　活〆ヒラメ　200g　　活〆ハマチ　500g

生サーモン　500g　　活〆タイ　250g

ぽん酢
ぽん酢

御 見 積 書　（見積第　　号）　No.

下記のとおり御見積申し上げます

受渡期日

受渡場所

取引方法　**従来通り**

有効期限

税込合計金額	税率　%	消費税額

	摘　　要	数　量	単　価	金　額（税抜）	備　考
1					
2	**とらふぐちり200g特製ポン酢入**	**5入**			**長崎産養殖解凍**
3	**とらふぐちり300g特製ポン酢入**	**5入**			**長崎産養殖解凍**
4	**とらふぐ刺身17cm20g**	**5入**			**長崎産養殖解凍**
5	**とらふぐ刺身19cm25g**	**5入**			**長崎産養殖解凍**
6	**とらふぐ刺身22cm50g**	**5入**			**長崎産養殖解凍**
7	**とらふぐ皮30g**	**10入**			**長崎産養殖解凍**
8	**とらふぐ刺身25cm75g**	**5入**			**長崎産養殖解凍**
9	**しろさばふぐ鍋200g**	**5入**			**福岡産解凍**
10	**とらふぐ刺身30cm絵皿**				**長崎産養殖**
11	**ニューフルコース　4人前**				**長崎産養殖**
12	**フルコースセット　5～6人前**				**長崎産養殖**
13					
14					
15					
16					
17					
18					
	合　　計				

※年末年始とらふぐ刺身の薬味ねぎは、乾燥ねぎ対応になります。

展　示　会　　商　品　リ　ス　ト

名北魚市場㈱　営業第三部　塩冷課

	荷主名	品　　名	規　格	入数	合せ	産　地	JANコード	商　　品　　説　　明	名北担当者
1	イシカワ㈱	ボイルやりいかリング	直径2-4cm	IQF 1KG/袋 X 10		ベトナム	4562188042402	サラダやピザのトッピングなど、さまざまな料理の具材としてご利用いただけます。	平谷
2	イシカワ㈱	マツカサイカ	41／60pcs	IQF 1KG/袋 X 10		〃	4562188040675	塩素の使用を原料段階にとどめ、残留のないオゾン処理水を使用して加工しておりますので、イカ特有の旨みがしっかり残っております。	〃
3	イシカワ㈱	モンゴイカ（花イカ）	M（80-120PCS）	ｾﾐIQF 1KG/袋 X 12		〃	4562188041030	塩素の使用を原料段階にとどめ、残留のないオゾン処理水を使用して加工しておりますので、イカ特有の旨みがしっかり残っております。	〃
4	イシカワ㈱	赤松鯛フィレ	300／500g	IQFフィレ/袋　10KG		〃		切り身原料用の大型フィレ。冷凍原料は使用せず、新鮮なままワンフローズン加工しています。ホテル、レストラン、などでお使いいただいております。	〃
5	イシカワ㈱	ハタフィレ	60／80g	IQF 1kg Ziplock/袋 x 10		〃	4562188042792	高級水産食材のハタを骨取りし、使いやすく加工しております。ホテル、レストランはもちろん、病院等の給食にもお使い頂いております。	〃
6	イシカワ㈱	本ｲﾄﾖﾘ鯛フィレ	40／60g	IQF/ﾌｨﾚ 1kg袋) x 10		〃	4562188043010	桃色の皮目に金色の側線があり、その美しい姿から高級魚として人気です。商品で柔らかな白身は和食･洋食問わずにご利用頂けます。	〃
7	イシカワ㈱	ﾋﾒﾀﾞｲ切り身	70g	IQF/切り身 10pcs袋　X 10		〃	4562188043089	ﾋﾒﾀﾞｲの骨を取り、切り身にｶｯﾄした商品です。	〃
8	イシカワ㈱	渡りガニ甲羅詰め	70g	IWP 15pcs/小箱　× 12		〃	4562188042358	厳選した渡り蟹の身（胴肉min60%　脚肉･爪肉max40%）を、殻にぎっしりとつめ、ボイルした蟹卵をトッピングしています。	〃
9	イシカワ㈱	ソフトシェルクラブ	30／50g (25pcs)	IWP 1kg/箱 x 12		〃	562188042174	フライ･天ぷら･唐揚げなど様々な料理にアレンジしてお使いいただけます。	〃
10	イシカワ㈱	合鴨まろやか蒸し	170／190g	1p/真空, 5p/袋 (900g) x 10		中国	4562188042594	化学添加物は一切使用しておりません。安心してお召し上がりいただけます。	〃
11	イシカワ㈱	合鴨まろやか京蒸し	〃	〃		〃	4562188042662	醤油をベースにして、あっさりと優しい関西風の味付けに仕上げています。	〃
12	イシカワ㈱	合鴨まろやかﾛｰｽﾄ	〃	〃		〃	4562188042600	鴨本来の食感と風味を守るため、最小限の加熱と味付け（食塩･胡椒のみ）で蒸し上げ、焼き目を付け製品化しております。	〃
13									
14									
15									

展　示　会　　商　品　リ　ス　ト

名北魚市場㈱　営業第三部　塩冷課

	荷主名	品　　名	規　格	入数	合せ	産　地	JANコード	商　　品　　説　　明	名北担当者
1	㈱ニチレイフレッシュ	マレーシアバナメイ Super&Fresh 31/40	1.8kg	6入り		マレーシア		甘みと鮮度が違う プレミアムバナメイえび	平谷
2	㈱ニチレイフレッシュ	インドネシアBT GMF 6/8	1.8kg	6入り		インドネシア		インドネシア粗放養殖BT、年末向けの大型えびの提案	〃
3	㈱ニチレイフレッシュ	ベトナムBT マングちゃんの森 15尾	1.3kg	6入り		ベトナム		ニチレイフレッシュのPB ブラック有頭です。	〃
4	㈱ニチレイフレッシュ	メキシコ SINALOA STAR 21/25	2kg	6入り		メキシコ		発色と食感が違います。鮮度抜群の天然えび	佐藤
5	㈱ニチレイフレッシュ	お値打ちエビフライ(バナメイ)	60尾	6入り	2	タイ		衣率50%、えびの味がしっかり生きています。41/50相当の大きさ	〃
6									
7									
8									
9									
10									
11									
12									
13									
14									
15									

展　示　会　　商　品　リ　ス　ト

名北魚市場㈱　営業第三部　塩冷課

	荷主名	品　　名	規　格	入数	合せ	産　地	JANコード	商　　品　　説　　明	名北担当者
1	㈱ノースイ	UHPオマールホール　M(300/350)	350/400	16尾		カナダ		UHP(ウルトラハイプレッシャー:活きたオマールに数千気圧という高圧をかける製法)製品です。	佐藤
2	㈱ノースイ	お刺身鹿の子伊勢海老	100/150	40尾		フィリピン		お刺身で食べられるよう、工場搬入時に活きている伊勢海老だけを使用しました。	〃
3	㈱ノースイ	お刺身天然海老　40尾	1kg	10		オーストラリア		オーストラリア産のTigerを鮮度を保ったまま凍結しました。お刺身でお召し上がり頂けます。	平谷
4	㈱ノースイ	花くるまえび　35尾	1kg	10		オーストラリア		オーストラリア産のTigerを鮮度を保ったまま凍結しました。お刺身でお召し上がり頂けます。	〃
5	㈱ノースイ	有頭ボイル海老　L	1kg	10		タイ		バナメイ海老を活きたままボイルした商品です。解凍後そのままお召し上がり頂けます。	佐藤
6	㈱ノースイ	バナメイ無頭「マハラジャ」	1.8kg	6		インド		高塩分濃度、海水養殖品。安定供給可能です。	平谷
7	㈱ノースイ	ブラックタイガー無頭「DISCOVERY]	1.8kg	6		インド他		高塩分濃度、海水養殖品。安定供給可能です。	〃
8	㈱ノースイ	天然海老　尾付伸ばし海老「活冷」	1kg	10		インド他		天然海老(WHITE、FLOWER)の尾付き伸ばし海老です。無保水。6/8～31/40サイズまでのラインナップ。	佐藤
9	㈱ノースイ	ボイルムキ海老「サラダシュリンプ」	1kg	10		タイ		バナメイ種。解凍後そのままお召し上がり頂けます。31/40～91/120サイズまでのラインナップ。	〃
10	㈱ノースイ	ボイルムキアサリ　L	1kg	10		中国		旨味凝縮製法。手掘り限定。生食用です。	種子田
11	㈱ノースイ	お刺身生しらす	250g×4	12		広島		獲れたての生しらすを鮮度を落とさないように急速凍結しました。	〃
12	㈱ノースイ	ホタテ湯霜造り　L	1kg	10		北海道		熱湯でサッと湯通しした後すぐに身を取り出し、ウロ取り後、急速凍結しました。	〃
13	㈱ノースイ	トラウトサーモンスライス	20枚	50		チリ		弊社独自の製法により、うま味を逃がさないよう加工しております。	〃
14	㈱ノースイ	開きハゼ	500g	10	2	中国		天ぷら、フライ用に開き加工しました。	〃
15	㈱ノースイ	モンゴウイカWスキンレス	700/100	10		オマーン		もっちりとした触感をお楽しみ下さい。オマーン原料・タイ加工	種子田

展　示　会　　商　品　リ　ス　ト

名北魚市場㈱　営業第三部　塩冷課

	荷主名	品　　名	規　格	入数	合せ	産　地	JANコード	商　　品　　説　　明	名北担当者
1	㈱海老将軍	有頭タイガー　6/8　3尾	AHA-3	20P		オーストラリア	4954579910306	天然有頭海老　贅沢な塩焼きが楽しめます。	佐藤
2	㈱海老将軍	有頭タイガー　6/8　5尾	AHA-5	20P		オーストラリア	4954579910504	天然有頭海老　贅沢な塩焼きが楽しめます。	佐藤
3	㈱海老将軍	有頭タイガー　9/12　5尾	AHB-5	20P		オーストラリア	4954579920503	天然有頭海老　塩焼き･甘露煮･ボイル等　この旨味を生かした料理に！	佐藤
4	㈱海老将軍	有頭タイガー　13/15　5尾	AHC-5	20P		オーストラリア	4954579930502	天然有頭海老　塩焼き･甘露煮･ボイル等　この旨味を生かした料理に！	佐藤
5	㈱海老将軍	有頭タイガー　13/15　8尾	AHC-8	20P		オーストラリア	4954579930809	天然有頭海老　塩焼き･甘露煮･ボイル等　この旨味を生かした料理に！	佐藤
6	㈱海老将軍	有頭シータイガー　特大　3尾	LK-3	10P		バングラデシュ	4954579992302	ブラックタイガー天然物です。 お正月の食卓の目玉に！	佐藤
7	㈱海老将軍	天然ホワイト　8/12　10尾	IWB-10	20P		インド	4954579321027	天然ホワイト　柔らかい身質は天麩羅に最適です。	佐藤
8	㈱海老将軍	天然ホワイト　13/15　10尾	IWC-10	20P		インド	4954579731024	天然ホワイト　柔らかい身質は天麩羅に最適です。	佐藤
9	㈱海老将軍	天然ホワイト　16/20　10尾	IWD-10	15P		インド	4954579341025	天然ホワイト　柔らかい身質は天麩羅に最適です。	佐藤
10	㈱海老将軍	天然ホワイト　21/25　14尾	IWE-14	20P		インド	4954579351420	天然ホワイト　柔らかい身質は天麩羅に最適です。	佐藤
11	㈱海老将軍	天然ホワイト　26/35　20尾	IF-20	20P		インド	4954579362044	天然ホワイト　柔らかい身質は天麩羅に最適です。	佐藤
12	㈱海老将軍	養殖BT　13/15　10尾	MBC-10	20P		ミャンマー	4954579131022	養殖ブラックタイガー　歯応えのある食感は海老フライに最適です。	佐藤
13	㈱海老将軍	養殖BT　16/20　14尾	MBD-14	20P		ミャンマー	4954579041420	養殖ブラックタイガー　歯応えのある食感は海老フライに最適です。	佐藤
14	㈱海老将軍	養殖BT　21/25　14尾	MBE-14	20P		ミャンマー	4954579151426	養殖ブラックタイガー　歯応えのある食感は海老フライに最適です。	佐藤
15	㈱海老将軍	養殖BT　26/40　20尾	B2-20	20P		ミャンマー	4954579062043	養殖ブラックタイガー　歯応えのある食感は海老フライに最適です。	佐藤

展　示　会　　商　品　リ　ス　ト

名北魚市場㈱　営業第三部　塩冷課

	荷主名	品　　名	規　格	入数	合せ	産　地	JANコード	商　　品　　説　　明	名北担当者
1	㈱西日本冷食	天然船凍ミナミアカザエビ	LL	12	1	韓国	4562309819135	韓国の済州島沖合で漁獲しました。新鮮な状態のまま凍結しておりますので、ｴﾋﾞ本来の旨味を閉じ込めています。強い甘味のある身と鮮やかな色の殻が特徴です。	鈴木
2	㈱西日本冷食	有頭殻付ボイルシャコパック	特大3尾	18	2	韓国	4562309816257	韓国の西海岸の干潟で漁獲しました。活きたものだけを厳選して丹念に浜茹でし、超低温で瞬間凍結しておりますのでシャコ本来の甘味がそのまま残っております。添加物･酸味料･酸化防止剤等を一切使用しておりません。	鈴木
3	㈱西日本冷食	有頭殻付ボイルシャコ	特大16尾	12	1	韓国	4562309816226	韓国の西海岸の干潟で漁獲しました。活きたものだけを厳選して丹念には浜茹でし、超低温で瞬間凍結しておりますのでシャコ本来の甘味がそのまま残っております。添加物･酸味料･酸化防止剤等を一切使用しておりません。	鈴木
4	㈱西日本冷食	ボイルシャコ	2L-20	20	2	中国	4562309814024	活きたものだけを厳選して丹念には浜茹でし、ﾄﾝﾈﾙﾌﾘｰｻﾞｰで瞬間凍結しておりますのでシャコ本来の甘味がそのまま残っております。添加物･酸味料･酸化防止剤等を一切使用しておりません。	鈴木
5	㈱西日本冷食	ボイルシャコ	100g	18	3	中国	4562309813065	活きたものだけを厳選して丹念には浜茹でし、ﾄﾝﾈﾙﾌﾘｰｻﾞｰで瞬間凍結しておりますのでシャコ本来の甘味がそのまま残っております。添加物･酸味料･酸化防止剤等を一切使用しておりません。	鈴木
6	㈱西日本冷食	ボイルシャコ爪	70g	30	2	中国	4562309810071	活きたものだけを厳選して丹念には浜茹でし、ﾄﾝﾈﾙﾌﾘｰｻﾞｰで瞬間凍結しておりますのでシャコ本来の甘味がそのまま残っております。添加物･酸味料･酸化防止剤等を一切使用しておりません。	鈴木
7	㈱西日本冷食	小柱（イタヤ貝）　1kg	300/400	10	1	中国	4562309817179	ノーグレース･IQF凍結のため、ﾄﾞﾘｯﾌﾟも無く、貝本来の旨味･甘味がそのまま残っております。添加物･酸味料･酸化防止剤等を一切使用しておりません。	鈴木
8	㈱西日本冷食	小柱（イタヤ貝）	115g	25	3	中国	4562309817018	ノーグレース･IQF凍結のため、ﾄﾞﾘｯﾌﾟも無く、貝本来の旨味･甘味がそのまま残っております。添加物･酸味料･酸化防止剤等を一切使用しておりません。	鈴木
9	㈱西日本冷食	たいらぎ貝柱　500g	6/7	20	1	韓国	4562309817513	活きたまま漁獲して急速凍結しておりますので、旨味が凝縮されています。上品な甘味でしっかりした歯ごたえのある貝柱です。	鈴木
10	㈱西日本冷食	蒸しあんきも	120g	20	3	中国	4562309818527	鮮度の良いものを使用していますので、肝独特の臭みもなく旨味とろりとした食感を味わえます。添加物･酸味料･酸化防止剤等を一切使用しておりません。	鈴木
11	㈱西日本冷食	船凍天然有頭車海老	9尾	12	1	中国	4562309818053	鮮度の良いものだけを漁獲後すぐに船内にて急速凍結しておりますので、旨味を逃さず解凍後のﾄﾞﾘｯﾌﾟも出ません。	鈴木
12	㈱西日本冷食	天然車エビ生開き	4L-10	25	2	中国	4562309818329	鮮度の良い原料のみ使用していますので、歯ごたえがあり、甘味が口に広がります。調理の手間が無く、そのまま使えます。	鈴木
13	㈱西日本冷食	高級天然だし「海の香り」しゃこブレンド	80g	10	1	日本		天然素材100％の原料を使用しております。瞬間的に高温で処理することにより、旨味と栄養を閉じ込めました。簡単に香ばしく甘味のあり黄金色のだしが出来上がります。	鈴木
14	㈱西日本冷食	高級天然だし「海の香り」しゃこ粉末	500g	10	1	日本	4562309819814	天然素材100％の原料を使用しております。瞬間的に高温で処理することにより、旨味と栄養を閉じ込めました。簡単に香ばしく甘味のあり黄金色のだしが出来上がります。	鈴木
15	㈱西日本冷食	高級天然だし「海の香り」しゃこフレーク	500g	10	1	日本		天然素材100％の原料を使用しております。瞬間的に高温で処理することにより、旨味と栄養を閉じ込めました。簡単に香ばしく甘味のあり黄金色のだしが出来上がります。	鈴木

展　示　会　　商　品　リ　ス　ト

名北魚市場㈱　営業第三部　塩冷課

	荷主名	品　　名	規　格	入数	合せ	産　地	JANコード	商　　品　　説　　明	名北担当者
1	㈱西日本冷食	高級天然だし「海の香り」あかざえびブレンド	80g	10	1	日本		天然素材100%の原料を使用しております。瞬間的に高温で処理することにより、旨味と栄養を閉じ込めました。簡単に香ばしく甘味のあり黄金色のだしが出来上がります。	鈴木
2	㈱西日本冷食	高級天然だし「海の香り」あかざえび粉末	500g	10	1	日本	4562309819807	天然素材100%の原料を使用しております。瞬間的に高温で処理することにより、旨味と栄養を閉じ込めました。簡単に香ばしく甘味のあり黄金色のだしが出来上がります。	鈴木
3	㈱西日本冷食	高級天然だし「海の香り」あかざえびフレーク	500g	10	1	日本		天然素材100%の原料を使用しております。瞬間的に高温で処理することにより、旨味と栄養を閉じ込めました。簡単に香ばしく甘味のあり黄金色のだしが出来上がります。	鈴木
4	㈱西日本冷食	高級天然だし「海の香り」ずわいがにブレンド	80g	10	1	日本		天然素材100%の原料を使用しております。瞬間的に高温で処理することにより、旨味と栄養を閉じ込めました。簡単に香ばしく甘味のあり黄金色のだしが出来上がります。	鈴木
5									
6									
7									
8									
9									
10									
11									
12									
13									
14									
15									

展　示　会　　商　品　リ　ス　ト

名北魚市場㈱　営業第三部　冷凍課

	荷主名	品　　名	規　格	入数	合せ	産　地		商　　品　　説　　明	名北担当者
1	太信水産㈱	酢蛸スライスパック	90g	12入				冷凍納品です。解凍後2週間の賞味期限付けられます。	
2	太信水産㈱	味付け蛸スライスパック	90g	12入				冷凍納品です。解凍後1週間の賞味期限付けられます。	
3	太信水産㈱	梅酢蛸スライスパック	90g	12入				冷凍納品です。解凍後2週間の賞味期限付けられます。	
4	太信水産㈱	モーリタニア産蒸し蛸　有頭4/5尾	5kg	4/5尾		モーリタニア		モーリタニア産原料を丁寧に塩でもみ上げ、余分な水分を出して身を締めています。加熱は蒸した後に、茹でております。この製法がタコの旨みを最大限に引き出す方法です。	
5	太信水産㈱	モーリタニア産蒸し蛸　有頭5/7尾	5kg	5/7尾		モーリタニア			
6	太信水産㈱	モーリタニア産蒸し蛸　有頭	3kg	3/4尾		モーリタニア		5kg5/7尾の3kgサイズです。	
7	太信水産㈱	年末用酢蛸	300g			モーリタニア			
8	太信水産㈱	年末用酢蛸	230g			モーリタニア			
9	太信水産㈱	年末用酢蛸	160g			モーリタニア			
10	太信水産㈱	生食用ボイルバナメイムキエビ	1kg	5入		マレーシア		特売用の生食えびです。チルド出荷ですので、すぐに使用できます。	
11	太信水産㈱	生食用殻付大型バナメイエビ	1kg	2入		マレーシア		味のしっかりした生食用海老です。クリスマス向けなど必須アイテムです。	
12									
13									
14									
15									

展　示　会　　商　品　リ　ス　ト

名北魚市場㈱　営業第三部　塩冷課

	荷主名	品　　名	規　格	入数	合せ	産　地	JANコード	商　　品　　説　　明	名北担当者
1	㈲名北セイワ水産	蒸しだこ	5Kg	4～10尾		モロッコ・モーリタニア		良品なモロッコ産の真蛸のみを使用しやわらかく仕上げている。	鈴木
2	㈲名北セイワ水産	蒸しだこ	2Kg	足		モロッコ・モーリタニア		良品なモロッコ産の真蛸のみを使用しやわらかく仕上げている。	鈴木
3	㈲名北セイワ水産	洗いタコ（解凍）　LL	5Kg	16～20		モロッコ・モーリタニア		真空をし、タコの旨味を逃がさない様にし、出来上がりをすぐお召し上がれる様にした商品です。	鈴木
4	㈲名北セイワ水産	洗いタコ（解凍）　L	5Kg	20～25		モロッコ・モーリタニア		真空をし、タコの旨味を逃がさない様にし、出来上がりをすぐお召し上がれる様にした商品です。	鈴木
5	㈲名北セイワ水産	洗いタコ（解凍）　M	5Kg	25～33		モロッコ・モーリタニア		真空をし、タコの旨味を逃がさない様にし、出来上がりをすぐお召し上がれる様にした商品です。	鈴木
6	㈲名北セイワ水産	メカジキ切身	50g ～100g			静岡（大西洋・太平洋）			片岡
7									
8									
9									
10									
11									
12									
13									
14									
15									

展　示　会　　商　品　リ　ス　ト

名北魚市場㈱　営業第三部　塩冷課

	荷主名	品　　名	規　格	入数	合せ	産　地	JANコード	商　　品　　説　　明	名北担当者
1	㈱オーシャンフーズ	タラバシュリンク	特3L	5p	2	ロシア	4958605000061	各サイズあります。(600g 800g 1kg 1.2kg 1.5kg)	種子田
2	㈱オーシャンフーズ	生タラバシュリンク	特3L	5p	2	ロシア	4958605000337	各サイズあります。(800g 1kg 1.2kg 1.5kg)	種子田
3	㈱オーシャンフーズ	カットタラバ笹切り	380g	12p	2	ロシア	4958605002256		種子田
4	㈱オーシャンフーズ		580g	8p	2	ロシア	4958605002263		種子田
5	㈱オーシャンフーズ		780g	6p	2	ロシア	4958605002270		種子田
6	㈱オーシャンフーズ	ズワイハーフポーション	330g	12p	2	ロシア	4958605002508		種子田
7	㈱オーシャンフーズ		650g	8p	2	ロシア	4958605001044		種子田
8	㈱オーシャンフーズ		950g	6p	2	ロシア	4958605003208		種子田
9	㈱オーシャンフーズ		1150g	3p	2	ロシア	4958605002461		種子田
10	㈱オーシャンフーズ	贅沢ズワイ	550g	8p	2	アラスカ	4958605004311	肩･小足棒をなくし贅沢に食べごたえのあるパックものに仕上げました。	種子田
11	㈱オーシャンフーズ	お刺し身かにしゃぶ1番脚	18本	10p	2	北海道	4958605004304	流水解凍後、生のままはもちろんの事しゃぶしゃぶにしてもおいしく召し上がれます。	種子田
12	㈱オーシャンフーズ	ズワイ肩パック	3L／3肩	6p	2	ロシア	4958605000467		種子田
13	㈱オーシャンフーズ		2L／4肩	6p	2	ロシア	4958605003000		種子田
14	㈱オーシャンフーズ	お刺し身紅ズワイ棒ポーション	500g	10p	2	北海道	無	各サイズあります。(500g 11/13 14/16 17/20 21/25 26/30 31/35)	種子田
15	㈱オーシャンフーズ	レトルトアンキモ	250g	20p	2	中国	4958605003536	調理済の為手軽に美味しくお召し上がりいただけます。寿司ネタ･鍋商材にも最適です。	種子田

展　示　会　　商　品　リ　ス　ト

名北魚市場㈱　営業第三部　冷凍課

	荷主名	品　　名	規　格	入数	合せ	産　地	JANコード	商　　品　　説　　明	名北担当者
1	洋星(スクーナー)	くじらベーコン・ブロック	100-200g	2kg	2	アイスランド	4515316001208	ナガス鯨の畝須1級を原料に、100-200gのブロックに致しました。	種子田
2	洋星(スクーナー)	くじらベーコン・ブロック	150g	10	2	アイスランド	4515316001765	ナガス鯨の畝須1級を原料に、150gの定貫ブロックに致しました。	種子田
3	洋星(スクーナー)	くじらベーコン・スライスブロック	100g	12	2	アイスランド	4515316001642	ナガス鯨の畝須1級を原料に、暑さ約1.5mmにスライスの上100g定貫パックに致しました。	種子田
4	洋星(スクーナー)	くじらベーコン・さくら盛り(タレ付き)	50g	10	3	アイスランド	4515316001253	ナガス鯨を原料にした切り落としタイプの市販用パックです。本体50gと鯨ベーコンのタレ(8g)付きです。	種子田
5	洋星(スクーナー)	ナガスくじらベーコン・さくら盛り(タレ付き)	80g	10	6	アイスランド	4515316001246	ナガス鯨を原料にした切り落としタイプの市販用パックです。本体80gと鯨ベーコンのタレ(8g)付きです。	種子田
6	洋星(スクーナー)	ナガスくじらベーコン・さくら盛り(タレ・販促シール付き)	500g	10	2	アイスランド	無し	ナガス鯨(アイスランド産)の畝須原料の切り落としタイプの業務用パックです。小分けの上業務・市販の両用におすすめ。	種子田
7	洋星(スクーナー)	殻付きムール貝(両貝付き)	907g	10	1	カナダ	無し	原貝が生きたまま真空包装後スチームボイルをしている為、ムール貝本来の旨みが凝縮された商品です。	種子田
8	洋星(スクーナー)	つぶ貝スライス 8.5g	20枚/170g	20	2	カナダ	無し	カナダ産の天然のつぶ貝をむき身にして開き加工しました。寿司ネタ、お造りなどにお勧めです。	種子田
9	洋星(スクーナー)	つぶ貝スライス SS	30枚/90g	20	2	カナダ	無し	カナダ産の天然のつぶ貝をむき身にして開き加工しました。寿司ネタ、お造りなどにお勧めです。	種子田
10	洋星(スクーナー)	つぶ貝スライス 40g(クリアトレー)	40g	8	8	カナダ	4515316004216	カナダ産の天然のつぶ貝をむき身にして開き加工しました。店頭でそのまま販売できる40gトレー冷チル製品。	種子田
11	洋星(スクーナー)	ほっき貝スライス 50g(クリアトレー)	40g	8	8	カナダ	4515316000379	カナダ産の天然のほっき貝をハーフカットしました。店頭でそのまま販売できる50gトレー冷チル製品。	種子田
12	洋星(スクーナー)	ほっき貝(ポセイドン)　L(41-50粒)	1kg	10	1	カナダ	無し	カナダ産の天然のほっき貝を漁獲後、船内にてブランチ・むき身加工しております。	種子田
13	洋星(スクーナー)	ほっき貝(ポセイドン)　M(51-60粒)	1kg	10	1	カナダ	無し	カナダ産の天然のほっき貝を漁獲後、船内にてブランチ・むき身加工しております。	種子田
14	洋星(スクーナー)	甘えびむき身(上代198円シリーズ)	70g	20	2	カナダ他	4515316004322	北大西洋の天然の甘えびをむき身にしました。店頭でそのまま販売できる70gトレー冷チル商品。	種子田
15	洋星(スクーナー)	ホッキ貝スライス(上代198円シリーズ)	30g	20	2	カナダ	4515316004315	カナダ産の天然のほっき貝をハーフカットしました。店頭でそのまま販売できる30gトレー冷チル製品。	種子田
16	洋星(スクーナー)	つぶ貝スライス(上代198円シリーズ)	35g	20	2	カナダ	4515316004308	カナダ産の天然のつぶ貝を食べ易くスライスしました。店頭でそのまま販売できる35gトレー冷チル製品。	種子田
17	洋星(スクーナー)	カラスガレイえんがわ(上代198円シリーズ)	70g	20	2	デンマーク	4515316004339	天然のカラスガレイのえんがわを食べ易い大きさにカットしました。店頭でそのまま販売できる70gトレー冷チル製品。	種子田
18	洋星(スクーナー)	刻み穴子(上代198円シリーズ)	50g	20	2	中国	4515316004346	中国産の天然穴子を食べ易い大きさにカット致しました。店頭でそのまま販売できる50gトレー冷チル製品。	種子田

展　示　会　　商　品　リ　ス　ト

名北魚市場㈱　営業第三部　塩冷課

	荷主名	品　　名	規　格	入数	合せ	産　地	JANコード	商　　品　　説　　明	名北担当者
1	㈱タイム	紅ずわいがに棒肉M	250g	40		韓国	なし	寿司だね、茶碗蒸しなどにおつかいいただけます。	種子田
2	㈱タイム	蟹浪漫	300g	40	20×2	韓国	4560229010519	独自の製法により、どなたにも美味しく召し上がっていただけるようになっております。カニ肉が50%以上入っていることにより、深い味わいとまろやかな食感に仕上がっています。	種子田
3	㈱タイム	蟹浪漫男性好み	80g	48	12×4	韓国	4562276591058	独自の製法により、どなたにも美味しく召し上がっていただけるようになっております。カニ肉が50%以上入っていることにより、深い味わいとまろやかな食感に仕上がっています。	種子田
4	㈱タイム	ずわいがに棒ポーション	20本	40	20×2	カナダ	なし	寿司だねにおつかいいただけます。	種子田
5	㈱タイム	ずわいがに棒肉20本	20本	40	20×2	カナダ	なし	寿司だねにおつかいいただけます。	種子田
6	㈱タイム	ずわいがに手剥きほぐし身	500g	20		カナダ	なし	海鮮丼、軍艦巻き、釜飯、サラダなど色々お使いいただけます。	種子田
7									
8									
9									
10									
11									
12									
13									
14									
15									

展　示　会　　商　品　リ　ス　ト

名北魚市場㈱　営業第三部　塩冷課

	荷主名	品　　名	規　格	入数	合せ	産　地	JANコード	商　　品　　説　　明	名北担当者
1	㈱ﾄｸｽｲｺｰﾎﾟﾚｰｼｮﾝ	ｲﾘｱﾝﾀｲｶﾞｰH/O	18尾	1.5k×6		ｲﾝﾄﾞﾈｼｱ		船内急速凍結ですので鮮度抜群です。	小田原
2	㈱ﾄｸｽｲｺｰﾎﾟﾚｰｼｮﾝ	ｲﾘｱﾝﾀｲｶﾞｰH/O	30尾	1.5k×6		ｲﾝﾄﾞﾈｼｱ		船内急速凍結ですので鮮度抜群です。	小田原
3	㈱ﾄｸｽｲｺｰﾎﾟﾚｰｼｮﾝ	BANANA　H/L	16/20	1.8k×6		ｲﾝﾄﾞﾈｼｱ		刺し網で1DAYキャッチのみの原料ですので鮮度抜群です。	平谷
4	㈱ﾄｸｽｲｺｰﾎﾟﾚｰｼｮﾝ	BANANA　H/L	21/25	1.5k×6		ｲﾝﾄﾞﾈｼｱ		刺し網で1DAYキャッチのみの原料ですので鮮度抜群です。	平谷
5	㈱ﾄｸｽｲｺｰﾎﾟﾚｰｼｮﾝ	W尾付き伸ばし	5L	16尾×30		ｲﾝﾄﾞﾈｼｱ		天然で保水無のこだわりの尾付き伸ばしです。	小田原
6	㈱ﾄｸｽｲｺｰﾎﾟﾚｰｼｮﾝ	W尾付き伸ばし	4L	16尾×30		ｲﾝﾄﾞﾈｼｱ		天然で保水無のこだわりの尾付き伸ばしです。	小田原
7	㈱ﾄｸｽｲｺｰﾎﾟﾚｰｼｮﾝ	W尾付き伸ばし	3L	20尾×30		ｲﾝﾄﾞﾈｼｱ		天然で保水無のこだわりの尾付き伸ばしです。	小田原
8	㈱ﾄｸｽｲｺｰﾎﾟﾚｰｼｮﾝ	Wﾑｷ　保水有	16/20	1.8k×6		ｲﾝﾄﾞﾈｼｱ		大型の天然ﾑｷ海老です。中華商材にいかがでしょうか。	小田原
9	㈱ﾄｸｽｲｺｰﾎﾟﾚｰｼｮﾝ	Wﾑｷ　背ｶｯﾄ　IQF　保水有	31/40	1kg×10		ｲﾝﾄﾞﾈｼｱ		天然ﾑｷ海老の背ｶｯﾄ。海老ﾁﾘにもってこいです。	小田原
10	㈱ﾄｸｽｲｺｰﾎﾟﾚｰｼｮﾝ	生冷ﾛﾌﾞｽﾀｰ	60/80	10k		ｲﾝﾄﾞﾈｼｱ		活きた原料のみを使用しております。殻は薄く肉質も良いです。	佐藤
11	㈱ﾄｸｽｲｺｰﾎﾟﾚｰｼｮﾝ	生冷ﾛﾌﾞｽﾀｰ	150/200	10k		ｲﾝﾄﾞﾈｼｱ		活きた原料のみを使用しております。殻は薄く肉質も良いです。	佐藤
12	㈱ﾄｸｽｲｺｰﾎﾟﾚｰｼｮﾝ	太刀魚F	30/50	10k		ｲﾝﾄﾞﾈｼｱ		釣りものの1ﾌﾛｰｽﾞﾝ加工で銀禿げも少ないです。巻物、天ぷらに。	平谷
13	㈱ﾄｸｽｲｺｰﾎﾟﾚｰｼｮﾝ	太刀魚F	50/100	10k		ｲﾝﾄﾞﾈｼｱ		釣りものの2ﾌﾛｰｽﾞﾝ加工で銀禿げも少ないです。巻物、天ぷらに。	平谷
14	㈱ﾄｸｽｲｺｰﾎﾟﾚｰｼｮﾝ	マナガツオ　ラウンド	200/300	10k		韓国			平谷
15									

展　示　会　　商　品　リ　ス　ト

名北魚市場㈱　営業第三部　塩冷課

	荷主名	品　　名	規　格	入数	合せ	産　地	JANコード	商　　品　　説　　明	名北担当者
1	日本海冷凍魚㈱	かにみそ	500g	25	1	加工地:鳥取県境港市	4975809300254	カニ本来の味を重視したカニミソです。酒の肴や寿司の軍艦巻きに最適です。	種子田
2	日本海冷凍魚㈱	かにみそ缶	80g	24	2	〃	4975809301022	本格的なカニミソを常温保管も可能な缶詰にしました。お土産品などにも最適です。	〃
3	日本海冷凍魚㈱	紅ずわい棒ちらし	1kg	6	2	国産	4975809300339	かに脚肉と肩肉のﾌﾚｰｸを混合しました。お手頃でご使用しやすい商品です。	〃
4	日本海冷凍魚㈱	かに甲羅グラタン(袋入り)	80g	40	3	加工地:鳥取県境港市	4975809500111	甘めの味付けのグラタンを鮮やかな袋入りで包装致しました。	〃
5	日本海冷凍魚㈱	カニグラタン	90g	4×12	2	〃	4975809500074	冷凍食品に付き、-18度以下で保存するタイプです。	〃
6	日本海冷凍魚㈱	かに華グラタン	90g	5×15	1	〃	4975809300070	見た目も鮮やかなマカロニグラタンで、お子様に大人気です。	〃
7	日本海冷凍魚㈱	カニ爪ｱｰﾓﾝﾄﾞフライ	50g	10×16	1	〃	4975809300025	増量したｸﾘｰﾑﾀｲﾌﾟに、更にﾘｯﾁに、ｱｰﾓﾝﾄﾞの衣を付けてみました。	〃
8	日本海冷凍魚㈱	カニさつま揚げ	25g	50×4	2	〃	4975809300353	旨味タップﾘの醤油味で、そのままでも美味しい。おでん具材でもOKです。	〃
9									
10									
11									
12									
13									
14									
15									

展　示　会　　商　品　リ　ス　ト

名北魚市場㈱　営業第三部　塩冷課

	荷主名	品　　名	規　格	入数	合せ	産　地	JANコード	商　　品　　説　　明	名北担当者
1	㈱マリネット	ボイルタラバHP1k	1k	8	1	ロシア･ノルウェー･アメリカ	4562114301153	価値の高いタラバガニを現地でゆで、棒部位の殻を剥き、肩肉や爪爪下は食べやすいように半割りしている化粧箱製品です。	種子田
2	㈱マリネット	ボイルズワイHP1k	1k	8	1	ロシア	4562114303089	甘味の強いズワイガニを現地でゆで、棒部位の殻を剥き、肩肉や爪爪下は食べやすいように半割りしている化粧箱製品です。	種子田
3	㈱マリネット	ボイルズワイHP800g	1p	6	2	ロシア	4562114303171	甘味の強いズワイガニを現地でゆで、棒部位の殻を剥き、肩肉や爪爪下は食べやすいように半割りしているトレーパック製品です。	種子田
4	㈱マリネット	ボイルズワイHP600g	1p	8	2	ロシア	4562114303003	甘味の強いズワイガニを現地でゆで、棒部位の殻を剥き、肩肉や爪爪下は食べやすいように半割りしているトレーパック製品です。	種子田
5	㈱マリネット	ボイルズワイ4肩P	1p	8	1	ロシア	4562114303140	甘味の強いズワイガニを現地で茹で、セクションをそのままパック品にした立替トレー商品です。	種子田
6	㈱マリネット	ボイルズワイ3肩P	1p	8	1	ロシア	4562114303430	甘味の強いズワイガニを現地で茹で、セクションをそのままパック品にした立替トレー商品です。	種子田
7	㈱マリネット	カニしゃぶセット	1p	7	1	ロシア･カナダ･北海道	4978615161101	価値の高いタラバガニを現地でゆで、棒部位の殻を剥き、肩肉や爪爪下は食べやすいように半割りしているトレーパック製品です。	種子田
8	㈱マリネット	生タラバHP1k	1k	8	1	ロシア･ノルウェー	4562114302082	価値の高いタラバガニを現地でそのまま冷凍し、棒部位の殻を剥き、肩肉や爪爪下は食べやすいように半割りしている化粧箱製品です。	種子田
9									
10									
11									
12									
13									
14									
15									

展　示　会　　商　品　リ　ス　ト

名北魚市場㈱　営業第三部　塩冷課

	荷主名	品　　名	規　格	入数	合せ	産　地	JANコード	商　　品　　説　　明	名北担当者
1	北島水産㈱	EG500	8/12・13/15	20	1	ｲﾝﾄﾞ	4940785022605	天然えびです。天ぷらﾌﾗｲにどうぞ	佐藤
2	北島水産㈱	A10	13/15・16/20	20	1	ｲﾝﾄﾞ	4940785100389	天然えびです。天ぷらﾌﾗｲにどうぞ	〃
3	北島水産㈱	W1314	16/20・21/25	24	1	ｲﾝﾄﾞ	4940785100099	天然えびです。天ぷらﾌﾗｲにどうぞ	〃
4	北島水産㈱	BT16/20　12尾	16/20	12	3	ﾍﾞﾄﾅﾑ	4940785132397	養殖ﾌﾞﾗｯｸﾀｲｶﾞｰです。現地生産商品です。ﾜﾝﾌﾛｰｽﾞﾝです。	〃
5	北島水産㈱	BT16/20　16尾	16/20	12	3	ﾍﾞﾄﾅﾑ	4940785132403	養殖ﾌﾞﾗｯｸﾀｲｶﾞｰです。現地生産商品です。ﾜﾝﾌﾛｰｽﾞﾝです。	〃
6	北島水産㈱	むきえび4L　300g	26/40 NET225g	20	1	ﾍﾞﾄﾅﾑ	4940785196320	養殖ﾊﾞﾅﾒｲむきえびです。海老ﾁﾘ、炒め物にどうぞ	〃
7	北島水産㈱	むきえびL　250g	50/70 NET250g	24	1	ﾀｲ・ﾍﾞﾄﾅﾑ	4940785196863	養殖ﾊﾞﾅﾒｲむきえびです。海老ﾁﾘ、炒め物にどうぞ	〃
8	北島水産㈱	ｼｰﾌｰﾄﾞﾐｯｸｽ　200g		24	2		4940785196931	ﾀｲ･ｲﾝﾄﾞ産VNﾑｷｴﾋﾞ、ﾍﾟﾙｰ産赤いか、中国産ﾎﾞｲﾙあさり	〃
9	北島水産㈱	えびいかﾐｯｸｽ　200g		24	2		4940785197044	ﾍﾟﾙｰ･ﾁﾘ産赤いか、ﾀｲ･ｲﾝﾄﾞ産VNﾑｷｴﾋﾞ	〃
10	北島水産㈱	むきえび　180g		24	2		4940785196894	ﾀｲ･ｲﾝﾄﾞ産VNﾑｷｴﾋﾞ	〃
11	北島水産㈱	ｼｰﾌｰﾄﾞﾐｯｸｽ　300g		24	1		4940785196948	ﾀｲ･ｲﾝﾄﾞ産VNﾑｷｴﾋﾞ、ﾍﾟﾙｰ産赤いか、中国産ﾎﾞｲﾙあさり	〃
12	北島水産㈱	えびいかﾐｯｸｽ　300g		24	1		4940785197037	ﾍﾟﾙｰ･ﾁﾘ産赤いか、ﾀｲ･ｲﾝﾄﾞ産VNﾑｷｴﾋﾞ	〃
13	北島水産㈱	むきえび　250g		24	1		4940785196900	ﾀｲ･ｲﾝﾄﾞ産VNﾑｷｴﾋﾞ	〃
14	北島水産㈱	ﾎﾞｲﾙあさり　250g	300/500	12	4	中国	4940785197167	あさりご飯、パスタ、炒め物にどうぞ	〃
15	北島水産㈱	ｴﾋﾞﾌﾗｲ26/30　8尾	26/30	12	3	ﾍﾞﾄﾅﾑ	4940785132090	衣率55%	〃

展　示　会　　商　品　リ　ス　ト

名北魚市場㈱　営業第三部　塩冷課

	荷主名	品　　名	規　格	入数	合せ	産　地	JANコード	商　　品　　説　　明	名北担当者
1									
2	㈱門永水産	生ズワイ棒ポーション　2L/26本	500g	12p		カナダ		ズワイガニの脚肉を生のまま殻を剥いてあるので、鍋やしゃぶしゃぶに最適です。	種子田
3									
4	㈱門永水産	ﾎﾞｲﾙｽﾞﾜｲﾅﾁｭﾗﾙﾐｰﾄ	500g	16		カナダ		肩の白身と南蛮の赤身をほぐし、混ぜたフレークをブロックにしたものです。	種子田
5									
6	㈱門永水産	ﾎﾞｲﾙｽﾞﾜｲ棒肉　2L　45-56本/kg	1kg	12p		カナダ		ボイルされたズワイガニの脚の殻を剥いて、サイズ選別したものです。	種子田
7									
8	㈱門永水産	紅ズワイ棒肉　M　約50本/p	250g×4	12p		韓国		ボイルした紅ズワイの脚肉の殻を剥いて食べやすくしました。	種子田
9									
10	㈱門永水産	生紅ズワイ棒ﾎﾟｰｼｮﾝ　約40本/p	400g	12p		韓国		生の紅ズワイの脚肉を剥いてあり、刺身で食べられます。	種子田
11									
12									
13									
14									
15									

展　示　会　　商　品　リ　ス　ト

名北魚市場㈱　営業第三部　塩冷課

	荷主名	品　　名	規　格	入数	合せ	産　地	JANコード	商　　品　　説　　明	名北担当者
1	日本水産㈱	アルゼンチン赤えびL2（アルブマサ）	2kg×6			アルゼンチン		刺身にも塩焼きにも合う、美味しいえびです。	佐藤
2	日本水産㈱	メキシコホワイト31/40　IQF（アトラスセブン）	1kg×6			メキシコ		バナメイ種ですが、とても旨みのあるえびです。	小田原
3	日本水産㈱	チリギン国内定塩フィレ	10kg			チリ		国内加工した安定品質の定塩銀鮭です	吉川
4	日本水産㈱	べに若フィレ	8kg			ロシア		流し網原料で漁獲された一級品です	吉川
5	日本水産㈱	FFC　銀ひらす醤油漬	10PX6			ＡＲ、チリ	4902150238516	しっかり漬けこみ製法の自社工場製品です　-5°C売場対応品	吉川
6	日本水産㈱	FFC　銀ひらす西京漬	10PX6			ＡＲ、チリ	4902150238509	しっかり漬けこみ製法の自社工場製品です　-5°C売場対応品	吉川
7	日本水産㈱	FFC　トラウト西京漬	10PX6			チリ	4902150238677	しっかり漬けこみ製法の自社工場製品です　-5°C売場対応品	吉川
8	日本水産㈱	FFC　赤魚粕漬	10PX6			デンマーク他	4902150238547	しっかり漬けこみ製法の自社工場製品です　-5°C売場対応品	吉川
9	日本水産㈱	FFC　紅鮭粕漬	10PX6			ロシア	4902150238530	しっかり漬けこみ製法の自社工場製品です　-5°C売場対応品	吉川
10	日本水産㈱	FFC　トラウト粕漬	10PX6			チリ	4902150238523	しっかり漬けこみ製法の自社工場製品です　-5°C売場対応品	吉川
11	日本水産㈱	FFCからすがれい味醂漬	10PX6			デンマーク他	4902150238639	しっかり漬けこみ製法の自社工場製品です　-5°C売場対応品	吉川
12	日本水産㈱	油かれい15～40枚	5kgX2			アメリカ		現地ワンフローズンで鮮度の良い商品です	小田原
13	日本水産㈱	青ひらす骨とりＦ　7,8,9枚	7枚/3			チリ、ＡＲ		脂のりの良い魚で骨とりです	平谷
14	日本水産㈱	黒瀬ぶり	ラウンド			宮崎		ニッスイの一貫事業商品です	青物課鬼頭
15	日本水産㈱	黒瀬ぶり	フィーレ			宮崎		ニッスイの一貫事業商品です	青物課鬼頭

展　示　会　　商　品　リ　ス　ト

名北魚市場㈱　営業第三部　塩冷課

	荷主名	品　　名	規　格	入数	合せ	産　地	JANコード	商　　品　　説　　明	名北担当者
1	日本水産㈱	減塩　FC　塩辛 180gX10／6	10PX6			日本		独自の技術でおいしさそのまま減塩商品です。ﾘﾆｭｰｱﾙしました	吉川
2	日本水産㈱	減塩　FC　ﾄﾗｳﾄ 2切(140g)×10／6	10PX6			チリ		独自の技術でおいしさそのまま減塩商品です。ﾘﾆｭｰｱﾙしました	吉川
3	日本水産㈱	減塩　FC　塩さば 3切(150g)×10／6	10PX6			ﾉﾙｳｪｰ		独自の技術でおいしさそのまま減塩商品です。ﾘﾆｭｰｱﾙしました	吉川
4	日本水産㈱	減塩　FC　紅鮭 2切(120g)×10／6	10PX6			ロシア		独自の技術でおいしさそのまま減塩商品です。ﾘﾆｭｰｱﾙしました	吉川
5									
6									
7									
8									
9									
10									
11									
12									
13									
14									
15									

展　示　会　　商　品　リ　ス　ト

名北魚市場㈱　営業第三部　塩冷課

	荷主名	品　　名	規　格	入数	合せ	産　地	JANコード	商　　品　　説　　明	名北担当者
1	マルイチ前田商事㈱	金印明太子　500g	500g	20入	1	アメリカ	4978260　302973	1980年に業界初の農林水産大臣賞を受賞した逸品です。抜群の味わいでメディアでも評判。化粧箱付。	松下
2	マルイチ前田商事㈱	マイルド明太子　500g	500g	20入	1	アメリカ	4978260　311463	しっかりとした粒子感と柚子風味の上品な味わいです。贈答にピッタリの化粧箱付。	松下
3	マルイチ前田商事㈱	無着色魚河岸明太子　130g	130g	6×5	2	アメリカ	4978260　142086	柚子風味で粒子感良い明太子を無着色に仕上げました。黒の化粧箱が売場で映えます。	松下
4	マルイチ前田商事㈱	無着色魚河岸たらこ　130g	130g	6×5	2	アメリカ	4978260　311623	粒子感良いたらこを無着色に仕上げました。白の化粧箱が売場で映えます。	松下
5	マルイチ前田商事㈱	辛子バラコチューブ　500g	500g	10	2	アメリカ	ー	職人御用達の高級明太子から派生したバラコを使用。粒立ちが良く弾ける食感と、料理の映える色合いが特徴。	松下
6	マルイチ前田商事㈱	たらこバラコチューブ　500g	500g	10	2	アメリカ	ー	職人御用達の高級たらこから派生したバラコを使用。粒立ちが良く弾ける食感と、料理の映える色合いが特徴。	松下
7	マルイチ前田商事㈱	R辛子明太子ジュレ　500g	500g	12	2	アメリカ、ロシア	ー	口溶けする新食感。料理のデコレーションになります。	松下
8	マルイチ前田商事㈱	R辛子明太子ジュレ　120g	120g	60	2	アメリカ、ロシア	4978260　313269	口溶けする新食感。料理のデコレーションになります。使いやすいマヨネーズタイプ。	松下
9	マルイチ前田商事㈱	袋入り明太子　110g	110g	12×5	2	アメリカ	未定	1本物の太腹明太子を袋でパックしました。賞味期限D＋9。	松下
10	マルイチ前田商事㈱	LL21　無着色明太子　80g	80g	12×5	2	ロシア、アメリカ	4978260　313108	賞味期限を延ばす技術を用いた商品です。環境に配慮した袋パッケージ使用。国内加工、D＋20。	松下
11	マルイチ前田商事㈱	LL21　無着色たらこ　80g	80g	12×5	2	ロシア、アメリカ	4978260　313115	賞味期限を延ばす技術を用いた商品です。環境に配慮した袋パッケージ使用。国内加工、D＋20。	松下
12	マルイチ前田商事㈱	LL　無着色明太子　40g	40g	12×5	2	ロシア、アメリカ	4978260　313122	賞味期限を延ばす技術を用いた商品です。環境に配慮した袋パッケージ使用。中国加工、D＋13。	松下
13	マルイチ前田商事㈱	LL　無着色たらこ　40g	40g	12×5	2	ロシア、アメリカ	4978260　313139	賞味期限を延ばす技術を用いた商品です。環境に配慮した袋パッケージ使用。中国加工、D＋13。	松下
14	マルイチ前田商事㈱	LL　無着色たらこ　60g	60g	12×5	2	ロシア、アメリカ	4978260　313146	賞味期限を延ばす技術を用いた商品です。環境に配慮した袋パッケージ使用。中国加工、D＋13。	松下
15	マルイチ前田商事㈱	LL　無着色たらこ　60g	60g	12×5	2	ロシア、アメリカ	4978260　313153	賞味期限を延ばす技術を用いた商品です。環境に配慮した袋パッケージ使用。中国加工、D＋13。	松下
16	マルイチ前田商事㈱	LL　有色明太子　70g	70g	12×5	2	アメリカ、ロシア	4978260　312842	賞味期限を延ばす技術を用いた商品です。環境に配慮した袋パッケージ使用。中国加工、D＋13。	松下
17	マルイチ前田商事㈱	LL　有色たらこ　70g	70g	12×5	2	アメリカ、ロシア	4978260　312873	賞味期限を延ばす技術を用いた商品です。環境に配慮した袋パッケージ使用。中国加工、D＋13。	松下

展　示　会　　商　品　リ　ス　ト

名北魚市場㈱　営業第三部　塩冷課

	荷主名	品　　名	規　格	入数	合せ	産　地	JANコード	商　　品　　説　　明	名北担当者
1	㈱マルヤ水産	四代目弥平 真あじ開き2枚	100/120g	15	3	長崎	4938024900098	原料と製法（開き・乾燥）にこだわった開き干しシリーズです。 POPも用意していますので、コーナー展開できます。	松下
2	㈱マルヤ水産	四代目弥平 縞ほっけフィレ2枚	170/200g	15	3	ロシア	4938024900319	↓	松下
3	㈱マルヤ水産	四代目弥平 さんま開き2枚	110/130g	15	3	北海道	4938024900135		松下
4	㈱マルヤ水産	四代目弥平 さばフィレ開き2枚	130/150g	15	3	ノルウェー	4938024900142		松下
5	㈱マルヤ水産	四代目弥平 韓国産金目鯛1枚	250/300g	12	3	韓国	4938024902467		松下
6	㈱マルヤ水産	四代目弥平 長崎産えぼ鯛3枚	60/80g	15	3	長崎	4938024900104		松下
7	㈱マルヤ水産	四代目弥平 長崎産真あじ2枚真空板つき	120/150g	5	1	長崎	4938024900227		松下
8	㈱マルヤ水産	四代目弥平 縞ほっけ1枚真空板付き	350/400g	5	1	ロシア	4938024900265		松下
9	㈱マルヤ水産	四代目弥平 赤魚1枚真空板付き	250/300g	5	1	アメリカ	4938024900272		松下
10	㈱マルヤ水産	四代目弥平 ノルウェー産さばフィレ2枚真空板付き	150/170g	5	1	ノルウェー	4938024900289		松下
11									
12	㈱マルヤ水産	あじ1枚PC	300/350	12	3	ノルウェー	4938024650290	新商品：大型サイズで脂の乗った原料で作りました。豊漁トレーでボリューム感更にUP。	松下
13	㈱マルヤ水産	縞ほっけ開き1枚PC	350/400	12	3	ロシア	4938024650283	↓	松下
14	㈱マルヤ水産	韓国産きんめ1枚PC	250/300	12	3	韓国	4938024650276		松下
15									

展　示　会　　商　品　リ　ス　ト

名北魚市場㈱　営業第三部　塩冷課

	荷主名	品　　名	規　格	入数	合せ	産　地	JANコード	商　　品　　説　　明	名北担当者
1	㈱宮近	新トレー　有色明太子	60㌘	40	2	ロシア	4977961010088		松下
2	㈱宮近	新トレー　有色たらこ	60㌘	40	2	ロシア	4977961010132		松下
3	㈱宮近	くいしんぼう　有色明太子	60㌘	40	2	ロシア	4977961011801		松下
4	㈱宮近	くいしんぼう　有色たらこ	60㌘	40	2	ロシア	4977961011269		松下
5	㈱宮近	くいしんぼう　有色明太子	70㌘	40	2	ロシア	4977961012877		松下
6	㈱宮近	くいしんぼう　有色たらこ	70㌘	40	2	ロシア	4977961012822		松下
7	㈱宮近	木目トレー　有色明太子	90㌘	40	2	ロシア	4977961010385		松下
8	㈱宮近	木目トレー　有色明太子	90㌘	40	2	ロシア	4977961010521		松下
9	㈱宮近	くいしんぼう切子(丸型) 有色明太子	110㌘	30	2	ロシア	4977961013133		松下
10	㈱宮近	くいしんぼう切子(丸型) 有色たらこ	110㌘	30	2	ロシア	4977961011245		松下
11									
12									
13									
14									
15									

展　示　会　　商　品　リ　ス　ト

名北魚市場㈱　営業第三部　塩冷課

	荷主名	品　　名	規　格	入数	合せ	産　地	JANコード	商　　品　　説　　明	名北担当者
1	㈲庄屋	明太子の皮　とっちゃいました（有色）	70g	8	5x2	ロシア又はアメリカ産洋上原料	4539306001801	一度、明太子に漬込んだ明太子の皮をきれいに取除き、粒々感の安定した卵に仕上げました。	松下
2	㈲庄屋	明太子　こくうま調味液漬（無着色）	70g	8	5x2	ロシア又はアメリカ産洋上原料	4539306001818	高級原料を厳選し独自の調味液にじっくり72時間、漬け込みました。こくうま調味液を卵にからませた折箱タイプのお買得商品です。	松下
3	㈲庄屋	明太子こだわり金トレー(無着色)	90g	6	5x2	アメリカ産洋上原料	4539306001009	粒子感の有る、卵皮の薄い折箱用の高級原料を使用し独自の調味液にじっくり漬込んだ、逸品です。	松下
4	㈲庄屋	たら子こだわり金トレー(無着色)	90g	6	5x2	アメリカ産洋上原料	4539306000996	粒子感の有る、卵皮の薄い折箱用の高級原料を使用し独自の製法で、塩かどの丸いたら子に仕上げました。	松下
5	㈲庄屋	明太子杉トレー（有色）	100g	8	5x2	ロシア又はアメリカ産洋上原料	4539306001979	粒子感の有る、卵皮の薄い高級原料を使用し独自の調味液にじっくり漬込んだ、逸品です。	松下
6	㈲庄屋	明太子杉トレー（無着色）	100g	8	5x2	ロシア又はアメリカ産洋上原料	4539306001962	粒子感の有る、卵皮の薄い高級原料を使用し独自の調味液にじっくり漬込んだ、逸品です。	松下
7	㈲庄屋	明太子プラケース（無着色）	160g	5	5x2	ロシア又はアメリカ産洋上原料	4539306001986	粒子感の有る、卵皮の薄い高級原料を使用し独自の調味液にじっくり漬込んだ、逸品です。	松下
8	㈲庄屋	たらこプラケース（無着色）	160g	5	5x2	ロシア又はアメリカ産洋上原料	4539306001993	粒子感の有る、卵皮の薄い高級原料を使用し独自の調味液にじっくり漬込んだ、逸品です。	松下
9	㈲庄屋	折　箱　（無着色）	120g	24	2	ロシア又はアメリカ産洋上原料	4539306000316	粒子感の有る、卵皮の薄いロシア又はアメリカ産洋上の高級真子(1本子）原料を使用し独自の調味液にじっくり漬込んだ、逸品です。	松下
10	㈲庄屋	明太子　BA　（無着色）	1本50～60g	2kg	5	ロシア又はアメリカ産洋上原料		粒子感の有る、卵皮の薄い高級原料を使用し独自の調味液にじっくり漬込んだ、逸品です。	松下
11	㈲庄屋	明太子　KKC　（有色）	親指大以上の切れ子	2kg	5	ロシア又はアメリカ産洋上原料		粒子感の有る、卵皮の薄い高級原料を使用し独自の調味液にじっくり漬込んだ、逸品です。形の大きい切れ子です。	松下
12	㈲庄屋	明太子KA(無着色)化粧スリーブ付き	450g	12	2	ロシア又はアメリカ産洋上原料	4539306000507	粒子感の有る、卵皮の薄い折箱用の高級原料を使用し独自の調味液にじっくり漬込んだ、逸品です。	松下
13	㈲庄屋	明太子KC(無着色)化粧スリーブ付き	450g	12	2	ロシア又はアメリカ産洋上原料	4539306001061	ロシア又はアメリカ産洋上原料を使用しております。KA（特上切）、KB（上切）を製造する際に出る大きな切れ子です。	松下
14	㈲庄屋	博多庄屋とんこつ生ラーメン	㈱100gx3袋（スープ）36gx3袋	3食	12x2	福岡県	4539306001405	「博多庄屋生ラーメン」は旨みのある独自の白いとんこつスープとコシのある生細麺で、一度召し上がって頂きますと忘れられない味に仕上がっています。	松下
15	㈲庄屋	いわし明太漬木目トレー	2尾	4	5x2	アメリカ産	4539306001252	明太子の調味液にじっくりと漬け込んであるので、いわし全体に味が浸透。スケソウダラ卵100%で卵も約15g入っております。	松下

展　示　会　　商　品　リ　ス　ト

名北魚市場㈱　営業第三部　塩冷課

	荷主名	品　　名	規　格	入数	合せ	産　地	JANコード	商　　品　　説　　明	名北担当者
1	㈱中外フーズ	味付数の子　白醤油	70g	6	8	ｶﾅﾀﾞ・大西洋産	4571328599478	当社の数の子製品は保存料･合成着色料を使用しておりません。	小湊
2	㈱中外フーズ	味付数の子　明太味	70g	6	8	ｶﾅﾀﾞ・大西洋産	4571328599515	当社の数の子製品は保存料･合成着色料を使用しておりません。	小湊
3	㈱中外フーズ	味付数の子　しょうが味	70g	6	8	ｶﾅﾀﾞ・大西洋産	4571328599614	当社の数の子製品は保存料･合成着色料を使用しておりません。	小湊
4	㈱中外フーズ	味付数の子　バジル風味	70g	6	8	ｶﾅﾀﾞ・大西洋産	4571328599607	当社の数の子製品は保存料･合成着色料を使用しておりません。	小湊
5	㈱中外フーズ	味付数の子　白醤油	100g	8	6	ｶﾅﾀﾞ・大西洋産	4571328599133	当社の数の子製品は保存料･合成着色料を使用しておりません。	小湊
6	㈱中外フーズ	味付数の子　明太味	100g	8	6	ｶﾅﾀﾞ・大西洋産	4571328599140	当社の数の子製品は保存料･合成着色料を使用しておりません。	小湊
7	㈱中外フーズ	味付数の子　白醤油	190g	4	6	ｶﾅﾀﾞ・大西洋産	4571328599089	当社の数の子製品は保存料･合成着色料を使用しておりません。	小湊
8	㈱中外フーズ	味付数の子　明太味	190g	4	6	ｶﾅﾀﾞ・大西洋産	4571328599096	当社の数の子製品は保存料･合成着色料を使用しておりません。	小湊
9	㈱中外フーズ	本ちゃん　味付数の子	145g	6	6	米国･ｶﾅﾀﾞ	4571328599171	当社の数の子製品は保存料･合成着色料を使用しておりません。	小湊
10	㈱中外フーズ	本ちゃん　味付数の子　S	20本入	10	2	米国･ｶﾅﾀﾞ	4571328599041	寿司ねた商材	小湊
11	㈱中外フーズ	本ちゃん　味付数の子　S	500g	2	6	米国･ｶﾅﾀﾞ	4571328599348	おせち･寿司ねた商材	小湊
12	㈱中外フーズ	(塩水) 両面子持昆布	12枚入	10		米国	4975233500169	おせち商材	小湊
13	㈱中外フーズ	味付両面子持昆布	12枚入	8	2	米国	4975233116087	寿司ねた商材	小湊
14	㈱中外フーズ	わさび入味付両面子持昆布	総量500g	8	2	米国	4975233115134	(固形230g) おせち･小鉢商材	小湊
15									

展　示　会　　商　品　リ　ス　ト

名北魚市場㈱　営業第三部　塩冷課

	荷主名	品　　名	規　格	入数	合せ	産　地	JANコード	商　　品　　説　　明	名北担当者
1	㈱中外フーズ	カラフトししゃも卵彩りサラダ	1kg		6	ｱｲｽﾗﾝﾄﾞ ﾉﾙｳｪｰ	4975233107177	プチプチとしたししゃも卵の食感を楽しめる美味しいサラダです。	小湊
2	㈱中外フーズ	うまい！貝	1kg		6	ﾄﾙｺ ﾌﾞﾙｶﾞﾘｱ	4975233107009	醤油味です。1人前にしたら安い貝です。	小湊
3	㈱中外フーズ	えびっプリ！マリネ	1kg		6	ﾍﾞﾄﾅﾑ	4975233106798	彩り豊かなマリネです。	小湊
4	㈱中外フーズ	黄金にしん	800g		6	ﾉﾙｳｪｰ	4975233111020	脂の乗ったにしんとししゃも卵を甘酢で仕上げました。	小湊
5									
6									
7									
8									
9									
10									
11									
12									
13									
14									
15									

展　示　会　　商　品　リ　ス　ト

名北魚市場㈱　営業第三部　塩冷課

	荷主名	品　　名	規　格	入数	合せ	産　地	JANコード	商　　品　　説　　明	名北担当者
1	愛知県淡水養殖漁業協同組合	にじます甘露煮　業務用30尾	900g	12	1	国内産(養殖)	498678811130	鮮度抜群の虹鱒を、ふっくら柔らかく炊きあげました。	小湊
2	愛知県淡水養殖漁業協同組合	にじます甘露煮　業務用40尾	900g	12	1	国内産(養殖)	498678811140	鮮度抜群の虹鱒を、ふっくら柔らかく炊きあげました。	小湊
3	愛知県淡水養殖漁業協同組合	あ　ゆ甘露煮　業務用30尾	900g	12	1	国内産(養殖)	498678812130	鮮度抜群の鮎を、ふっくら柔らかく炊きあげました。	小湊
4	愛知県淡水養殖漁業協同組合	あ　ゆ甘露煮　3尾	3尾	30	2	国内産(養殖)	498678812909	鮮度抜群の鮎を、ふっくら柔らかく炊きあげました。	小湊
5	愛知県淡水養殖漁業協同組合	にじます甘露煮　3尾	3尾	30	2	国内産(養殖)	498678812886	鮮度抜群の虹鱒を、ふっくら柔らかく炊きあげました。	小湊
6	愛知県淡水養殖漁業協同組合	にしん甘露煮　150g	150g	30	2	ノルウェー産	498678815525	ノルウェー産の鰊をふっくら柔らかく炊きあげました。	小湊
7	愛知県淡水養殖漁業協同組合	にじます一夜干　5尾	5尾	20	2	国内産(養殖)	498678814450	鮮度抜群の虹鱒を、一夜干にして香ばしく焼き上げました。	小湊
8	愛知県淡水養殖漁業協同組合	あ　ゆ一夜干　4尾	4尾	20	2	国内産(養殖)	498678814451	鮮度抜群の鮎を、一夜干にして香ばしく焼き上げました。	小湊
9									
10	愛知県淡水養殖漁業協同組合	冷凍　ア　ユ 10尾～15尾	1kg×10	10kg	1	国内産(養殖)		愛知県豊川市で養殖した、安心安全なアユです。	小湊
11	愛知県淡水養殖漁業協同組合	冷凍 子持アユ 10尾～15尾	1kg×10	10kg	1	国内産(養殖)		愛知県豊川市で養殖した、安心安全な子持アユです。	小湊
12	愛知県淡水養殖漁業協同組合	冷凍 子持アユ50g　10尾パック	50g	6	2	国内産(養殖)		愛知県豊川市で養殖した、安心安全な子持アユです。	小湊
13	愛知県淡水養殖漁業協同組合	冷凍 子持アユ40g　10尾パック	40g	6	2	国内産(養殖)		愛知県豊川市で養殖した、安心安全な子持アユです。	小湊
14									
15									

展　示　会　　商　品　リ　ス　ト

名北魚市場㈱　営業第三部　塩冷課

	荷主名	品　　名	規　格	入数	合せ	産　地	JANコード	商　　品　　説　　明	名北担当者
1	大栄フーズ㈱	中華くらげ	200g	6	6	タイ マレーシア			小湊
2	大栄フーズ㈱	いか黄金	150g	6	6	タイ マレーシア			小湊
3	大栄フーズ㈱	貝の磯和え	120g	6	6	ブルガリア トルコ			小湊
4	大栄フーズ㈱	フカヒレ風花イカ	130g	6	6	タイ マレーシア			小湊
5	大栄フーズ㈱	ホッキサラダ	130g	6	6	カナダ			小湊
6	大栄フーズ㈱	数の子松前	130g	6	6	オランダ			小湊
7	大栄フーズ㈱	子持ちロコ貝	120g	6	6	ペルー チリ			小湊
8	大栄フーズ㈱	うにクラゲ	140g	6	6	タイ マレーシア			小湊
9	大栄フーズ㈱	華ままカリ	150g	6	6	タイ			小湊
10	大栄フーズ㈱	6点珍味	6点	6	5				小湊
11	大栄フーズ㈱	いか黄金	1k	2	4	タイ マレーシア			小湊
12	大栄フーズ㈱	生いか松前	1k	4	2	タイ マレーシア			小湊
13	大栄フーズ㈱	華ままカリ	1k	4	2	タイ			小湊
14	大栄フーズ㈱	たこ麹漬け	500g	12	2	タイ			小湊
15									

展　示　会　　商　品　リ　ス　ト

名北魚市場㈱　営業第三部　塩冷課

	荷主名	品　　名	規　格	入数	合せ	産　地	JANコード	商　　品　　説　　明	名北担当者
1	宮城県水産事業協同組合	U松前漬の素	47g	10	4	国産	4902046066056	お手軽に松前漬を作って頂くように材料をまとめました。	小湊
2	宮城県水産事業協同組合	U切りするめ	51g	10	4	国産	4902046066094	するめを切る手間を省きました。	小湊
3	宮城県水産事業協同組合	U松前昆布	50g	10	4	北海道産	4902046065677	昆布を切る手間を省きました。	小湊
4	宮城県水産事業協同組合	焼き塩さば	150g	15	2	国産	4571200610086	ご飯にかけて良し料理の具材に良し	小湊
5	宮城県水産事業協同組合	鮭ほぐし	150g	15	2	北海道	4571200611502	ご飯にかけて良し料理の具材に良し	小湊
6	宮城県水産事業協同組合	プッチン鮭丸	140g	15	2	アイスランド	4571200614671	ご飯にかけて良し料理の具材に良し	小湊
7	㈱カネタ･ツーワン	子持ちめかぶ	250g	6	4	中国	4902046273959	ご飯にかけてお召し上がり下さい	小湊
8	㈱カネタ･ツーワン	松前漬	220g	6	4	国産	4902046274031	ご飯にかけてお召し上がり下さい	小湊
9	㈱カネタ･ツーワン	中華くらげ	220g	6	4	中国	4902046274079	お酒のつまみに	小湊
10	㈱カネタ･ツーワン	しば漬わかめ	220g	6	4	中国	4902046273980	お酒のつまみに	小湊
11	㈱カネタ･ツーワン	中華わかめ	220g	6	4	中国	4902046274024	お酒のつまみに	小湊
12	㈱カネタ･ツーワン	にしん菜の花	160g	6	4	中国	4902046274130	お酒のつまみに	小湊
13	㈱カネタ･ツーワン	数の子わさび	160g	6	4	カナダ	4902046274178	お酒のつまみに	小湊
14	㈱カネタ･ツーワン	紋別産帆立貝柱	8粒	12	3	北海道	4902045963578	お酒のつまみに良し料理の具材に良し	小湊
15									

展　示　会　　商　品　リ　ス　ト

名北魚市場㈱　営業第三部　塩冷課

	荷主名	品　　名	規　格	入数	合せ	産　地	JANコード	商　　品　　説　　明	名北担当者
1	㈱マリン大王	紋甲いかそうめん	100g	24	2	タイ産	4971533222008	タイ産の紋甲いかを細くスライスしました。	小湊
2	㈱マリン大王	紋甲いかそうめん	1kg	10		タイ産			小湊
3	㈱マリン大王	こがね紋甲いか	500g	20		タイ・アイス産	4971533708106	肉厚の紋甲いかとししゃも卵を和えた生珍味です。	小湊
4	㈱マリン大王	あおりいかパック	1枚	20	2	タイ産	4971533257802	表面にスリットを入れてあります。お刺身、お寿司にご利用ください。	小湊
5	㈱マリン大王	あおりいか姿つくり	1kg	6	2	タイ産		お造り盛り合わせなど、そのまま盛り付けてご利用ください。	小湊
6	㈱マリン大王	するめいかドーム（6盛）	300g	16	2	北海道	4971533610607	ドーム状に凍結してありますので盛り付けた際にボリューム感が出ます。	小湊
7									
8									
9									
10									
11									
12									
13									
14									
15									

展　示　会　　商　品　リ　ス　ト

名北魚市場㈱　営業第三部　塩冷課

	荷主名	品　　名	規　格	入数	合せ	産　地	JANコード	商　　品　　説　　明	名北担当者
1	㈱福昌	味付めかぶ(薄味) ｽﾀﾝﾀﾞｰﾄﾞ	50g×3	12	5	中国･韓国	4580114362066	めかぶ本来の旨味を引き立てた、薄味仕立ての逸品です。細切りめかぶのシャキシャキ感も特徴です。	小湊
2	㈱福昌	味付めかぶ(薄味) しょうが風味	50g×3	12	5	中国･韓国	4580114362196	めかぶの素材の良さを引き立てる特製しょうが風味のタレで仕上げました。ほのかな甘みとしょうがの香りが美味しさの秘密です。	小湊
3	㈱福昌	味付めかぶ（薄味） ゆず風味	50g×3	12	5	中国･韓国	4580114362189	さっぱりしためかぶに良く合う特性ゆず風味の味付が食欲をそそる一品です。ゆずの香りと爽やかな酸味が美味しさを引き立てます。	小湊
4	㈱福昌	味付めかぶ（薄味） 青じそ風味	50g×3	12	5	中国･韓国	4580114362172	めかぶが持つ旨味と特性青じそ風味のタレがマッチした、爽やかな味付の商品です。青じその風味が食欲をそそる商品です。	小湊
5	㈱福昌	子持ちめかぶ	230g	20	2	中国･韓国	4580114362110	特製のしょうゆベースのタレで味付した、魚卵入の味付めかぶです。プチプチのししゃも卵とめかぶのシャキシャキ感がベストマッチのお買い得商品です。	小湊
6	㈱福昌	サラダめかぶ（かぼす風味）	50g×2	12	6	中国･韓国	4580114362073	大分産かぼす果汁を使用したサラダ感覚でお召し上がれるフルーティな味付めかぶです。女性に人気の商品です。	小湊
7	㈱福昌	魚卵めかぶ	50g×2	12	6	中国･韓国	4580114362103	魚卵（ししゃも卵）入りの醤油ベースの味付めかぶです。白ご飯や冷奴等と相性抜群の商品です。お子様に人気の商品です。	小湊
8	㈱福昌	ぷち塩辛たこわさび	50g	12	8	ﾀｲ･ ｲﾝﾄﾞﾈｼｱ他	4580114366606	つーんとわさびの刺激とｺﾘｺﾘ食感、タコの旨味が引き立った人気№1商品です。わさび茎のシャキシャキ感が更に美味しさに華を添えています。	小湊
9	㈱福昌	ぷち塩辛いか明太	60g	12	8	国産 （長崎産）	4580114366637	新鮮な真いかの甘みと辛子明太の辛さと風味が絶妙にマッチした子供から大人まで人気の商品です。	小湊
10	㈱福昌	ぷち塩辛いか本造り	60g	12	8	国産 （長崎産）	4580114366613	新鮮な真いかとその腑をふんだんに使用した、コクと深みのある、通好みの本格塩辛です。	小湊
11	㈱福昌	ぷち塩辛いかキムチ	60g	12	8	国産 （長崎産）	4580114366644	魚介等の旨味たっぷりの特製キムチ液で漬け込んだ、こだわりのいかキムチです。キムチの辛さと旨味がイカの甘みと合わさり、食欲をそそる商品です。	小湊
12	㈱福昌	ぷち塩辛いかわさび	60g	12	8	国産 （長崎産）	4580114366668	つーんとくるわさびの刺激。真いかの旨味とわさび茎のシャキシャキ感が絶妙な商品です。いかとわさびのバランスが美味しさの秘訣です。	小湊
13	㈱福昌	ぷち塩辛いかゆず	60g	12	8	国産 （長崎産）	4580114366651	国産柚子皮をふんだんに使用した、爽やかな後味が特徴のいか塩辛白造りです。柚子の風味が真いかの持つ甘みを更に引き立てた商品です。	小湊
14	㈱福昌	ぷち塩辛ほたて	60g	12	8	国産 （北海道産）	4580114366675	北海道産ほたての紐を使用した、独特の食感が特徴の塩辛です。ほたて紐のｺﾘｺﾘした歯応えと旨味が凝縮された一押しの商品です。	小湊
15									

展　示　会　　商　品　リ　ス　ト

名北魚市場㈱　営業第三部　塩冷課

	荷主名	品　　名	規　格	入数	合せ	産　地	JANコード	商　　品　　説　　明	名北担当者
1	㈱福昌	博多発たこわさび	40g×3	12	5	ﾀｲ･ｲﾝﾄﾞﾈｼｱ他	4580114366347	新鮮なｲｲダコを手間隙かけ処理し、つーんとわさびの効いた美味しさあふれる商品です。タコとわさび茎の歯応えが食欲をそそります。	小湊
2	㈱福昌	博多発いか本造り	45g×3	12	5	国産(長崎産)	4580114366354	長崎産真いかとその腑をふんだんに使った、昔ながらの味わいの塩辛です。通好みの本格的なコクと深みある味に仕上げました。	小湊
3	㈱福昌	博多発いか明太	45g×3	12	5	国産(長崎産)	4580114366361	長崎産真いかと博多名物･辛子明太を組み合わせた、塩辛屋特製仕立てのいか明太です。いかの甘さと唐辛子の辛みが美味しさを引き立てています。	小湊
4	㈱福昌	いか塩辛白造り	320g	20	2	国産(長崎産)	4580114366071	長崎産真いかを鮮度にこだわり処理し、いかの素材の良さと甘みを前面に引き立てた、甘塩仕立てのいか塩辛白造りです。	小湊
5	㈱福昌	いか塩辛白造り	410g	20	2	国産(長崎産)	4580114366088	長崎産真いかを使用した甘塩仕立てのいかの塩辛白造りです。410g入のボリュームと素材のいかの鮮度と美味しさが特徴です。	小湊
6									
7									
8									
9									
10									
11									
12									
13									
14									
15									

展　示　会　　商　品　リ　ス　ト

名北魚市場㈱　営業第三部　塩冷課

	荷主名	品　　名	規　格	入数	合せ	産　地	JANコード	商　　品　　説　　明	名北担当者
1	若女食品㈱	かに風味団子	12個	12	2				小湊
2	若女食品㈱		4個串	15本	6				小湊
3	若女食品㈱	いわし団子	12個	12	2				小湊
4	若女食品㈱		4個串	15本	6				小湊
5	若女食品㈱	とりごぼう団子	12個	12	2				小湊
6	若女食品㈱		4個串	15串	6				小湊
7	若女食品㈱	えび入り団子	12個	12	2				小湊
8	若女食品㈱		4個串	15本	6				小湊
9	若女食品㈱	魚河岸盛(4種　16品)		6皿	3				小湊
10	若女食品㈱	鍋　だね　(7種　14品)		10皿	3				小湊
11	若女食品㈱								小湊
12	若女食品㈱	かに風味つみれ	8粒	12皿	4				小湊
13	若女食品㈱		8粒	12皿	4				小湊
14	若女食品㈱		40粒	6袋	2				小湊
15	若女食品㈱		50粒	6袋	2				小湊

展　示　会　　商　品　リ　ス　ト

名北魚市場㈱　営業第三部　塩冷課

	荷主名	品　　名	規　格	入数	合せ	産　地	JANコード	商　　品　　説　　明	名北担当者
1	若女食品㈱	とりごぼうつみれ	8粒	12皿	4				小湊
2	若女食品㈱		8粒	12皿	4				小湊
3	若女食品㈱		40粒	6袋	2				小湊
4	若女食品㈱		50粒	6袋	2				小湊
5	若女食品㈱	えび入りつみれ	8粒	12皿	4				小湊
6	若女食品㈱		8粒	12皿	4				小湊
7	若女食品㈱		40粒	6袋	2				小湊
8	若女食品㈱		50粒	6袋	2				小湊
9	若女食品㈱	いわしつみれ	8粒	12皿	4				小湊
10	若女食品㈱		8粒	12皿	4				小湊
11	若女食品㈱		40粒	6袋	2				小湊
12	若女食品㈱		50粒	6袋	2				小湊
13									
14									
15									

展　示　会　　商　品　リ　ス　ト

名北魚市場㈱　営業第三部　塩冷課

	荷主名	品　　名	規　格	入数	合せ	産　地	JANコード	商　　品　　説　　明	名北担当者
1	若女食品㈱	生つみれ　とりごぼう	12粒	9皿	6				小湊
2	若女食品㈱		8粒	9皿	6				小湊
3	若女食品㈱	生つみれ　いわし	12粒	9皿	6				小湊
4	若女食品㈱		8粒	9皿	6				小湊
5	若女食品㈱	生つみれ　かに入り	12粒	9皿	6				小湊
6	若女食品㈱		8粒	9皿	6				小湊
7	若女食品㈱	生つみれ　えび入り	12粒	9皿	6				小湊
8	若女食品㈱		8粒	9皿	6				小湊
9	若女食品㈱	生つみれ　たら	12粒	9皿	6				小湊
10	若女食品㈱								小湊
11	若女食品㈱	生すり身　　とりごぼう	120g	9皿	6				小湊
12	若女食品㈱	かに風味	120g	9皿	6				小湊
13	若女食品㈱	えび入り	120g	9皿	6				小湊
14	若女食品㈱	いわし	120g	9皿	6				小湊
15	若女食品㈱	たいすり身	1kg	10袋					小湊

展　示　会　　商　品　リ　ス　ト

名北魚市場㈱　営業第三部　塩冷課

	荷主名	品　　名	規　格	入数	合せ	産　地	JANコード	商　　品　　説　　明	名北担当者
1	中央水産㈱ 海老道楽	JA--2 (シータイガー有頭2尾)	2/3 サイズ	10入		バングラデシュ	4511038259026	天然ST有頭特大サイズ限定商品。末端1980円至急手配を在庫確認条件商品です。	小湊
2	中央水産㈱ 海老道楽	ST有頭3/4-3尾 (シ-タイガー有頭)	3/4 サイズ	10入		バングラデシュ	4560242069464	天然ST有頭特大サイズ限定商品。末端1980円至急手配を在庫確認条件商品です。	小湊
3	中央水産㈱ 海老道楽	3M-5　(タイガー有頭5尾)	6/8 サイズ	20入		オーストラリア	4511038150057	天然有頭大型サイズ。末端1380から1480円	小湊
4	中央水産㈱ 海老道楽	4M-5　(タイガー有頭5尾)	9/12 サイズ	20入		オーストラリア	4511038151054	天然有頭大サイズ。末端980円	小湊
5	中央水産㈱ 海老道楽	JS-4F　(シータイガー4尾)	3/4 サイズ	10入		インド	4511038070041	正月用天然ST特大サイズ限定品。末端2480円至急手配を在庫確認条件商品です。	小湊
6	中央水産㈱ 海老道楽	BS-4F　(シータイガー4尾)	4/6 サイズ	12入		インド	4511038090049	正月用天然ST特大サイズ限定品。末端1980円至急手配を在庫確認条件商品です。	小湊
7	中央水産㈱ 海老道楽	BT8/12-10尾	8/12 サイズ	16入		ベトナム又 インド他	4560242060140	養殖BT大型サイズ。末端1480円	小湊
8	中央水産㈱ 海老道楽	XB-10　(ホワイト10尾)	選別アップ8/12	18入		インドネシア	4511038201100	天然お値打ち大型サイズ。末端980～1180円	小湊
9	中央水産㈱ 海老道楽	BC13/15-10尾	13/15 サイズ	20入		インド	4560242060218	養殖BT大型サイズ。末端980円	小湊
10	中央水産㈱ 海老道楽	NC-12 (ホワイト12尾)	選別アップ13/15	20入		インドネシア	4511038202121	天然お値打ち大型サイズ。末端880～980円	小湊
11	中央水産㈱ 海老道楽	ホワイト16/20-16尾	16/20 サイズ	15入		インド	4560242069037	天然年末定番商品大型サイズ。末端980円	小湊
12	中央水産㈱ 海老道楽	NW16/20-16尾 (ホワイト)	選別アップ16/20	15入		インドネシア	4560242069129	天然年間売れ筋商品。末端780円	小湊
13	中央水産㈱ 海老道楽	W21/25-20尾　(ホワイト)	21/25 サイズ	16入		インド	4560242069174	天然年末定番商品大サイズ。末端880～980円	小湊
14	中央水産㈱ 海老道楽	BT21／25－21尾	21/25 サイズ	20入		インド	4560242060355	養殖年末定番商品大サイズ。末端880～980円	小湊
15	中央水産㈱ 海老道楽	塩タラフィレー (7枚前後氷詰め)	4Kg	単箱		アメリカ		10月～2月にかけて鍋シーズン到来。	小湊

展　示　会　　商　品　リ　ス　ト

名北魚市場㈱　営業第三部　塩冷課

	荷主名	品　　名	規　格	入数	合せ	産　地	JANコード	商　　品　　説　　明	名北担当者
1	㈱兼大岩崎水産	旨い身欠にしん（さくじ）　袋入	110g	12入	6	ロシア	4947293103390	脂の一番のってる時期のさくじ鰊を使用しています	小湊
2	㈱兼大岩崎水産	函館で作りました　身欠にしん　（袋入）	105g	12入	6	ロシア	4947293103383	調理を簡単　出来るだけウロコを取除きました	小湊
3	㈱兼大岩崎水産	便利な身欠にしん（骨取り）さくじ　袋入	105g	12入	6	ロシア	4947293103413	脂の一番のってるさくじ鰊を使用し、頭･腹骨を取除いております	小湊
4	㈱兼大岩崎水産	函館で作りました　身欠にしん　（紙箱）	150g	15入	3	ロシア	4947293112897	調理を簡単　出来るだけウロコを取除きました	小湊
5	㈱兼大岩崎水産	便利な身欠にしん（骨取り）さくじ　紙箱	140g	15入	3	ロシア	4947293112903	脂の一番のってるさくじ鰊を使用し、頭･腹骨を取除いております	小湊
6	㈱兼大岩崎水産	史上最強の身欠にしん　真空･木箱	200g	10	4	ロシア	4947293103024	脂の一番のってるさくじ鰊を使用し、頭･腹骨を取除いております	小湊
7	㈱兼大岩崎水産	ウロコの少ない身欠にしん　木箱	200g	10	4	ロシア	4947293103130	調理を簡単　出来るだけウロコを取除きました	小湊
8	㈱兼大岩崎水産	皮なし身欠にしん　トレー	80g	30入	3	ロシア	4947293111432	脂の一番のってるさくじ鰊を使用し、頭･皮･腹骨を取除いております	小湊
9	㈱兼大岩崎水産	脂のすごいにしんソフト真空	4枚	20入	3	ロシア	4947293102836	脂の一番のってる時期のさくじ鰊を使用しています	小湊
10	㈱兼大岩崎水産	ソフト身欠にしんトレー	4枚入	16入	3	ロシア	4947293102928	脂の一番のってる時期のさくじ鰊を使用しています	小湊
11	㈱兼大岩崎水産	身欠くんせい	90g	10入	6	アイスランド	4947293112361	当社特製のタレに漬込みじっくりと干し揚げました	小湊
12	㈱兼大岩崎水産	ピリ辛身欠にしん	90g	10入	6	ロシア	4947293112767	当社特製のタレに漬込みじっくりと干し揚げました	小湊
13	㈱兼大岩崎水産	ネギ味噌身欠	200g	8入	8	アイスランド	4947293760616	当社特製のみそたれとネギを混ぜ合わせご飯やお酒のお供に最高です	小湊
14	㈱兼大岩崎水産	丸干しいか	120g	20入	3	北海道	4947293112965	いかのはらわたまで丸ごとお召し上がり下さい。軽く炙ってお召し上がり下さい	小湊
15	㈱兼大岩崎水産	鮭とば	85g	10入	6	北海道	4947293113061	当社特製のタレに漬込みじっくりと干し揚げました	小湊

展　示　会　　商　品　リ　ス　ト

名北魚市場㈱　営業第三部　塩冷課

	荷主名	品　　名	規　格	入数	合せ	産　地	JANコード	商　　品　　説　　明	名北担当者
1	㈱兼大岩崎水産	ほっけとば	120g	10入	6	北海道	4947293111517	当社特製のタレに漬込みじっくりと干し揚げました	小湊
2	㈱兼大岩崎水産	子持ちにしん(大) タグ	1本	10入	6	ロシア	4947293111289	脂の一番のってる時期のさくじ鰊を使用しています	小湊
3	㈱兼大岩崎水産	塩数の子　トレー	180g	18入	3	オランダ	4947293111890	数の子の中でも一番味があるオランダ産の数の子です	小湊
4	㈱兼大岩崎水産	塩数の子　トレー	280g	16入	3	オランダ	4947293103123	数の子の中でも一番味があるオランダ産の数の子です	小湊
5									
6									
7									
8									
9									
10									
11									
12									
13									
14									
15									

展　示　会　　商　品　リ　ス　ト

名北魚市場㈱　営業第三部　塩冷課

	荷主名	品　　名	規　格	入数	合せ	産　地	JANコード	商　品　説　明	名北担当者
1	山津水産㈱	味付け数の子　特	1k	1k/2	4	カナダ大西洋			小湊
2	山津水産㈱	(醤油)　　(明太味)	1k						小湊
3	山津水産㈱								小湊
4	山津水産㈱	味付け数の子　大折	1k	1k/2	4	カナダ太西洋			小湊
5	山津水産㈱	(醤油)　　(明太味)	500g	500g/6	3				小湊
6	山津水産㈱								小湊
7	山津水産㈱	味付け数の子　折	1k	1k/2	4	カナダ大西洋			小湊
8	山津水産㈱		500g	500g/6	3				小湊
9	山津水産㈱		300g	300g/10	3				小湊
10	山津水産㈱		200g	200g/15	3				小湊
11	山津水産㈱								小湊
12	山津水産㈱	折	180g	180g/12	3				小湊
13	山津水産㈱			70g/12	3				小湊
14									
15									

展　示　会　　商　品　リ　ス　ト

名北魚市場㈱　営業第三部　塩冷課

	荷主名	品　　名	規　格	入数	合せ	産　地	JANコード	商　　品　　説　　明	名北担当者
1	山田水産㈱	うなぎ蒲焼 略ポンカット真空1食分	1食分	10P	6箱	宮崎県	4979957－989026	宮崎県産の鰻を天然醸造醤油を使い焼き上げています。丼にして食べるには最適な味付けです。	小湊
2	山田水産㈱	あなご蒲焼 120gトレーパック	120g	20P	3箱	国産	4979957－501204	うなぎ蒲焼のノウハウで焼き上げた、やわらか仕上げの一品です。下処理をしっかりして匂い対策しています。	小湊
3	山田水産㈱	あなご蒲焼 カット1真空1食分	1食分	10P	6箱	国産	4979957－000004	真空パックしても匂いが出ないように、しっかり焼きを入れてふっくらした仕上がりの商品です。	小湊
4	山田水産㈱	あなご蒲焼 Mサイズ2尾トレー	Mサイズ 2尾	10P	4箱	国産	4979957－551025	ごっついボリューム満点のいらこあなご蒲焼です。	小湊
5	山田水産㈱	あなご蒲焼 2Sサイズ2尾トレー	2Sサイズ 2尾	10P	4箱	国産	4979957－550028	680円ラインの品揃えに如何でしょうか。	小湊
6	山田水産㈱	子持ちししゃも　10尾	10尾	20P	2合	ノルウェー	4979957-003357	2012年モンドセレクション銀賞受賞。製造工程に海洋深層水を使用し、しっかり干し上げました。	小湊
7	山田水産㈱	子持ちししゃも　無選別250g	250g	20P	2合	ノルウェー	4979957-002503	2011年、2012年　2年連続モンドセレクション銀賞受賞	小湊
8	山田水産㈱	やわらか焼いか　120g	120g	12P	6合	国産	4979957-030001	食べやすいひとくちサイズにカットし、じっくりと時間を掛けて焼き上げることでやわらかく仕上げました。	小湊
9	山田水産㈱	やわらか焼いか　500g	500g	8P	3合	国産	4979957-040017	やわらか焼いかを業務用にパックしました。インストアでのパック利用や、惣菜での料理の具材としても最適です	小湊
10	山田水産㈱	ししゃも蒲焼　110g	110g	20P	4合	ノルウェー	4979957-810085	オスのからふとししゃもを頭と内臓を除去し、3度たれ付け、4度焼きで蒲焼に仕上げました。	小湊
11	山田水産㈱	ししゃも蒲焼　バルク2kg	2kg	5箱	1	ノルウェー	-	インストアパックや惣菜の弁当の1品にご利用できます。	小湊
12	山田水産㈱	さんま蒲焼　4切トレーパック	4切	20P	3箱	国産	4979957-508272	独自の製法でふっくら焼き上げたさんま蒲焼を、食べやすくカットしトレーパックにしました。	小湊
13	山田水産㈱	さば照焼　4切トレーパック	4切	16P	3箱	国産	4979957-508289	加熱蒸気でふっくらやわらかく焼いたさば照焼です。ごはんのおかずにどうぞ。	小湊
14	山田水産㈱	鮭塩麹焼き	1切	20P	8箱	チリ産	4979957-508432	自家製の塩麹を使い鮭をやわらかく焼き上げ、真空パックでおいしさを閉じ込めました。	小湊
15	山田水産㈱	ぶり照焼　真空	1切	20P	8箱	国産	4979957-508494	ふっくらぶりの照焼を真空パックにしました。電子レンジで温めるだけで手軽に焼き魚を楽しめます。	小湊

展　示　会　　商　品　リ　ス　ト

名北魚市場㈱　営業第三部　塩冷課

	荷主名	品　　名	規　格	入数	合せ	産　地	JANコード	商　　品　　説　　明	名北担当者
1	山田水産㈱	さば照焼　真空	1切	20P	6箱	国産	4979957-508517	真空パック商品第三弾です。手軽にふっくらさばの照焼が楽しめます。	小湊
2									
3									
4									
5									
6									
7									
8									
9									
10									
11									
12									
13									
14									
15									

展　示　会　　商　品　リ　ス　ト

名北魚市場㈱　営業第三部　塩冷課

	荷主名	品　　名	規　格	入数	合せ	産　地	JANコード	商　　品　　説　　明	名北担当者
1	㈱小野万	一本造り（菊）	200g	6	8	国産	4970455-010281	国産のするめいかを使用し、まろやかな味に仕上げました。	小湊
2	㈱小野万	一本造り（小）	100g	6	8	国産	4970455-010106	国産のするめいかを使用し、まろやかな味に仕上げました。	小湊
3	㈱小野万	こうじ漬け（菊）	200g	6	8	国産	4970455-020280	腑の代わりに米麹を混ぜ合わせ、こうじに含む独自の甘味で漬け込んだ塩辛です。	小湊
4	㈱小野万	こうじ漬け（小）	100g	6	8	国産	4970455-020105	腑の代わりに米麹を混ぜ合わせ、こうじに含む独自の甘味で漬け込んだ塩辛です。	小湊
5	㈱小野万	塩辛職人	350g	10	3	中東太平洋～南東太平洋	4970455-255835	身のやわらかな烏賊を使用して、まろやかな味に仕上げました。	小湊
6	㈱小野万	一本造り	2kg	1kgx2	5	国産	ー	国産のするめいかを使用し、まろやかな味に仕上げました。	小湊
7	㈱小野万	こうじ漬け	2kg	1kgx2	5	国産	ー	腑の代わりに米麹を混ぜ合わせ、こうじに含む独自の甘味で漬け込んだ塩辛です。	小湊
8	㈱小野万	白造り	2kg	1kgx2	5	国産	ー	国産のするめいかの胴身を使用し、皮をむいて仕込んだ塩辛です。	小湊
9	㈱小野万	塩辛	2kg	1kgx2	5	中東太平洋～南東太平洋	ー	身のやわらかな烏賊を使用して、まろやかな味に仕上げました。	小湊
10	㈱小野万	花こうじ	2kg	1kgx2	5	中東太平洋～南東太平洋	ー	腑の代わりに米麹を混ぜ合わせ、こうじに含む独自の甘味で漬け込んだ塩辛です。	小湊
11	㈱小野万	秋のいか塩辛	200g	10	4	国産	4970455-320106	いか塩辛に調味ラー油の濃厚なコク味をあわせました。フライドガーリックの香味が、食欲を誘う秋にピッタリです。	小湊
12	㈱小野万	一本造り	1kg	4	2	国産	4970455-010809	国産のするめいかを使用し、まろやかな味に仕上げました。	小湊
13									
14									
15									

展　示　会　　商　品　リ　ス　ト

名北魚市場㈱　営業第三部　塩冷課

	荷主名	品　　名	規　格	入数	合せ	産　地	JANコード	商　　品　　説　　明	名北担当者
1	㈱水研	生切ズワイガニ　化粧箱	2L	2kg	3	ロシア		食べやすいように窓空き加工しています。	山崎
2	㈱水研	生切ズワイガニ　化粧箱	4L	2kg	3	ロシア		身入り良い原料を使用	山崎
3	㈱水研	生ズワイ バルダイ種　化粧箱	4R (8肩)	3kg	2	アメリカ		身入り良い原料を使用	山崎
4	㈱水研	生ズワイ棒ポーション	4L (15本)	500g×10	2	ロシア･カナダ		NET950で生産しております。	山崎
5	㈱水研	生ズワイ棒ポーション	3L (20本)	500g×10	2	ロシア･カナダ		しゃぶしゃぶ、天ぷら、などに最適	山崎
6	㈱水研	生ズワイ棒ポーション	2L (25本)	500g×10	2	ロシア･カナダ			山崎
7	㈱水研	生ズワイ棒ポーション	L (30本)	500g×10	2	ロシア･カナダ			山崎
8	㈱水研	炙り〆サバ　1枚パック	約120-150g/枚	25P	2	長崎		長崎産、九州加工　入数変更の可能性有 原料フィレサイズで30枚/5kg使用	山崎
9	㈱水研	BT尾付のばし海老	4L	(14尾×4)×6	1	ベトナム		16.0cm-23g　長さ(±約0.5cm)　重量(±約0.5g)　保水･尾先水抜き、剣取り	山崎
10	㈱水研	BT尾付のばし海老	3L	(18尾×4)×6	1	ベトナム		15.5cm-18g　長さ(±約0.5cm)　重量(±約0.5g)　保水･尾先水抜き、剣取り	山崎
11	㈱水研	BT尾付のばし海老	2L	(23尾×4)×6	1	ベトナム		14.5cm-15g　長さ(±約0.5cm)　重量(±約0.5g)　保水･尾先水抜き、剣取り	山崎
12	㈱水研	BT尾付のばし海老	L	(28尾×4)×6	1	ベトナム		13.5cm-12.5g　長さ(±約0.5cm)　重量(±約0.5g)　保水･尾先水抜き、剣取り	山崎
13	㈱水研	助宗鱈切身　骨取り	80g	60切	2	ロシア		鍋の具材、白身フライ、ムニエルに最適　在庫有り	山崎
14	㈱水研	助宗鱈切身　骨取り	60g	80切	2	ロシア		丁寧に骨取りしております。　在庫:品薄･搬入待ち	山崎
15									

展　示　会　　商　品　リ　ス　ト

名北魚市場㈱　営業第三部　塩冷課

	荷主名	品　　名	規　格	入数	合せ	産　地	JANコード	商　　品　　説　　明	名北担当者
1	㈱クリアウォーター	辛子明太子	切子　85g	40	2		4519356132694	メニューアラカルトシール　　要冷蔵D+6	吉川
2	㈱クリアウォーター	たらこ	切子　85g	40	2		4519356141610	メニューアラカルトシール　　要冷蔵D+6	吉川
3	㈱クリアウォーター	辛子明太子	4R (8肩)	45	2		4519356132502	2～3本（切子込み）　　要冷蔵D+6	吉川
4	㈱クリアウォーター	たらこ	4L (15本)	45	2		4519356141498	2～3本（切子込み）　　要冷蔵D+6	吉川
5	㈱クリアウォーター	辛子明太子	3L (20本)	25	2		4519356131680	5～7本（切子込み）　　要冷蔵D+6	吉川
6	㈱クリアウォーター	たらこ	2L (25本)	25	2		4519356141115	5～7本（切子込み）　　要冷蔵D+6	吉川
7	㈱クリアウォーター	辛子明太子	L (30本)	20	2			5～7本×2（切子込み）　　要冷蔵D+6	吉川
8	㈱クリアウォーター	たらこ	2段　240g	20	2			5～7本×2（切子込み）　　要冷蔵D+6	吉川
9	㈱クリアウォーター	無着色辛子明太子	丸杉　150g	44			4519356132021	無着色一本物　真空　　要冷蔵D+9	吉川
10	㈱クリアウォーター	ハート　明太子	80g	40	2			クリスマス　バレンタイン　　要冷蔵D+6	吉川
11	㈱クリアウォーター	唇　たらこ	80g	40	2			クリスマス　バレンタイン　　要冷蔵D+6	吉川
12									
13									
14									
15									

展　示　会　　商　品　リ　ス　ト

名北魚市場㈱　営業第三部　塩冷課

	荷主名	品　　名	規　格	入数	合せ	産　地	JANコード	商　　品　　説　　明	名北担当者
1	㈱かねすえ	辛子明太子　淡色	90g	8×5	2	北海道	4978468820906	北海道産	吉川
2	㈱かねすえ	たらこ　淡色	90g	8×5	2	北海道	4978468820903	北海道産	吉川
3	㈱かねすえ	辛子明太子　淡色	70g	10×5	2	ロシア又は米国	4978468507002	氷温熟成	吉川
4	㈱かねすえ	たらこ　淡色	70g	10×5	2	ロシア又は米国	4978468607009	氷温熟成	吉川
5	㈱かねすえ	無着色　辛子明太子	70g	10×5	2	ロシア又は米国	4978468307008	氷温熟成	吉川
6	㈱かねすえ	無着色　たらこ	70g	10×5	2	ロシア又は米国	4978468407005	氷温熟成	吉川
7	㈱かねすえ	辛子明太子　淡色	90g	8×5	2	ロシア又は米国	4978468345116	太腹	吉川
8	㈱かねすえ	たらこ　淡色	90g	8×5	2	ロシア又は米国	4978468445113	太腹	吉川
9	㈱かねすえ	辛子明太子　淡色	110g	6×5	2	ロシア又は米国	4978468112008	太腹	吉川
10	㈱かねすえ	たらこ　淡色	110g	6×5	2	ロシア又は米国	4978468212005	太腹	吉川
11	㈱かねすえ	辛子明太子　淡色	100g	6×5	2	ロシア又は米国	4978468511016	上切	吉川
12	㈱かねすえ	たらこ　淡色	100g	6×5	2	ロシア又は米国	4978468611013	上切	吉川
13	㈱かねすえ	辛子明太子　淡色　カット	190g	6×4	2	ロシア又は米国	4978468800516	香味の蔵	吉川
14	㈱かねすえ	無着色　辛子明太子　カット	190g	6×4	2	ロシア又は米国	4978468800530	香味の蔵	吉川
15	㈱かねすえ	旨辛　辛子明太子淡色　カット	190g	6×4	2	ロシア又は米国	4978468800516	香味の蔵	吉川

展　示　会　　商　品　リ　ス　ト

名北魚市場㈱　営業第三部　塩冷課

	荷主名	品　　名	規　格	入数	合せ	産　地	JANコード	商　　品　　説　　明	名北担当者
1	㈱かねすえ	辛子明太子	250g	8×3	2	ロシア又は米国	4978468135250	プラ	吉川
2	㈱かねすえ	たらこ	250g	8×3	2	ロシア又は米国	4978468235257	プラ	吉川
3	㈱かねすえ	木樽　辛子明太子　淡色	220g	12	2	北海道	4978468722023	北海道	吉川
4	㈱かねすえ	淡色･無着色･旨辛　　カット	190g×3			ロシア又は米国		香味の蔵　ギフト	吉川
5									
6									
7									
8									
9									
10									
11									
12									
13									
14									
15									

展　示　会　　商　品　リ　ス　ト

名北魚市場㈱　営業第三部　塩冷課

	荷主名	品　　名	規　格	入数	合せ	産　地	JANコード	商　　品　　説　　明	名北担当者
1	㈱辻野	塩さばフィレ	36尾	5kg	2	ノルウェー		現地で直接原料を買付け、脂ののった魚を自社国内工場にて加工しました。	山崎
2	㈱辻野	さばフィレ	35尾	5kg	2	ノルウェー		ノルウェー産の脂ののった原料を使用しています。 煮つけ向けにご使用ください。	山崎
3	㈱辻野		40尾	5kg	2	ノルウェー			山崎
4	㈱辻野	赤魚ドレス　IQF	25尾	5kg	2	ノルウェー		IQF商品なので必要分のみご使用頂けます。	小田原
5	㈱辻野		30尾	5kg	2	ノルウェー			小田原
6	㈱辻野	チリ銀鮭フィレ　醤油漬け	7尾	8kg		チリ		チリ銀鮭を白醤油ベースの調味液で漬け込み48時間熟成しました。	山崎
7	㈱辻野	やわらか焼きいか	1kg	4入	3	日本		国産するめいかを独自の製法で焼き上げました。 やわらかい食感が特徴です。	山崎
8									
9									
10									
11									
12									
13									
14									
15									

展　示　会　　商　品　リ　ス　ト

名北魚市場㈱　営業第三部　塩冷課

	荷主名	品　　名	規　格	入数	合せ	産　地	JANコード	商　　品　　説　　明	名北担当者
1	㈱カネサン佐藤水産	イカソーメン花折IQ2L	500g	10	2	北海道			山﨑
2	㈱カネサン佐藤水産	イカソーメン花折IQL-8	8冊	10	2	北海道			山﨑
3	㈱カネサン佐藤水産	イカソーメン花折IQL-10	10冊	10	2	北海道			山﨑
4	㈱カネサン佐藤水産	イカソーメン花折IQﾊﾞﾗﾝ2L	500g	10	2	北海道			山﨑
5	㈱カネサン佐藤水産	イカソーメン花折IQﾊﾞﾗﾝL-8	8冊	10	2	北海道			山﨑
6	㈱カネサン佐藤水産	イカソーメン　ジャンボ	500g	10	2	北海道			山﨑
7	㈱カネサン佐藤水産	イカソーメン　セミジャンボ	6冊	10	2	北海道			山﨑
8	㈱カネサン佐藤水産	イカソーメン　2冊	2冊	20	4	北海道			山﨑
9	㈱カネサン佐藤水産	イカソーメン　2冊･たれ付	2冊	20	4	北海道			山﨑
10	㈱カネサン佐藤水産	イカソーメン　姿造り	500g	10	2	北海道			山﨑
11	㈱カネサン佐藤水産	イカソーメン　姿造り･たれ付	500g	10	2	北海道			山﨑
12	㈱カネサン佐藤水産	イカソーメン　乱切	500g	12	2	北海道			山﨑
13	㈱カネサン佐藤水産	おさしみいか　DB	8冊	12	2	北海道			山﨑
14									
15									

展　示　会　　商　品　リ　ス　ト

名北魚市場㈱　営業第三部　塩冷課

	荷主名	品　　名	規　格	入数	合せ	産　地	JANコード	商　　品　　説　　明	名北担当者
1	㈱カネサン佐藤水産	鮭のきざみハンバーグ	120g	18	6	北海道			山﨑
2	㈱カネサン佐藤水産	鮭のきざみハンバーグ	120g	50	2	北海道			山﨑
3	㈱カネサン佐藤水産	鮭のきざみハンバーグ	100g	60	2	北海道			山﨑
4	㈱カネサン佐藤水産	いかのきざみハンバーグ	120g	18	6	北海道			山﨑
5	㈱カネサン佐藤水産	いかのきざみハンバーグ	120g	50	2	北海道			山﨑
6	㈱カネサン佐藤水産	いかのきざみハンバーグ	100g	60	2	北海道			山﨑
7									
8									
9									
10									
11									
12									
13									
14									
15									

展　示　会　　商　品　リ　ス　ト

名北魚市場㈱　営業第三部　塩冷課

	荷主名	品　　名	規　格	入数	合せ	産　地	JANコード	商　　品　　説　　明	名北担当者
1	㈱カネサン佐藤水産	じゃが玉(鮭)	1kg	6	2		4958076008054		山﨑
2	㈱カネサン佐藤水産	じゃが玉(鮭)	8個P	16	4		4958076008016		山﨑
3	㈱カネサン佐藤水産	じゃが玉(鮭)	400g	16	2		4958076008207		山﨑
4	㈱カネサン佐藤水産	じゃが玉(いか)	1kg	6	2		4958076008047		山﨑
5	㈱カネサン佐藤水産	じゃが玉(いか)	8個P	16	4		4958076008009		山﨑
6	㈱カネサン佐藤水産	じゃが玉(いか)	400g	16	2		4958076008276		山﨑
7	㈱カネサン佐藤水産	じゃが玉(鶏ごぼう)	1kg	6	2		4958076008160		山﨑
8	㈱カネサン佐藤水産	じゃが玉(鶏ごぼう)	8個P	16	4		4958076008177		山﨑
9	㈱カネサン佐藤水産	じゃが玉(鶏ごぼう)	400g	16	2		4958076008283		山﨑
10	㈱カネサン佐藤水産	じゃが玉(コーンチーズ)	1kg	6	2		4958076008184		山﨑
11	㈱カネサン佐藤水産	じゃが玉(コーンチーズ)	8個P	16	4		4958076008191		山﨑
12	㈱カネサン佐藤水産	じゃが玉(コーンチーズ)	400g	16	2		4958076008290		山﨑
13									
14									
15									

展　示　会　　商　品　リ　ス　ト

名北魚市場㈱　営業第三部　塩冷課

	荷主名	品　　名	規　格	入数	合せ	産　地	JANコード	商　　品　　説　　明	名北担当者
1	㈱味の加久の屋	ズワイガニ棒肉むき身	400g	8	2	アメリカ	なし	本ズワイガニ使用	山崎
2	㈱味の加久の屋	ズワイガニ肩フレーク	400g	8	2	アメリカ カナダ	なし	本ズワイガニ使用	山崎
3	㈱味の加久の屋	ズワイガニ爪（大）	400g	8	2	アメリカ	なし	本ズワイガニ使用	山崎
4	㈱味の加久の屋	蟹蔵（ラッキョ付）棒肉	200g	8	2	アメリカ	4981009 300116	見栄えのするラッキョ付	山崎
5	㈱味の加久の屋	焼き帆立(L)	20粒	12	2	青森県	4981009 301014	粒数仕立て20粒。日持ちタイプ(14日)	山崎
6	㈱味の加久の屋	焼き帆立(小小)	2kg	ー	3	青森県	なし	展示なし、試食あり	山崎
7	㈱味の加久の屋	氷頭紅白なます	500g	12	2	国産	4981009 302288	こりこり食感の氷頭と紅白なますのコラボ	山崎
8	㈱味の加久の屋	さば梅煮(2切れ)	220g	12	4	青森県	4981009 306033	家庭の味を再現。紀州梅使用のさっぱり梅味。試食あり	山崎
9	㈱味の加久の屋	さば味噌煮(2切れ)	220g	12	4	青森県	4981009 306019	上品な白みそ仕立て。試食あり	山崎
10	㈱味の加久の屋	さば生姜煮(2切れ)	220g	12	4	青森県	4981009 306026	定番の生姜煮。試食あり	山崎
11	㈱味の加久の屋	さんま梅煮(3切れ)	170g	12	4	国産	4981009 306064	10月中旬発売開始、煮魚シリーズ新商品、POP展示	山崎
12	㈱味の加久の屋	さんま生姜煮(3切れ)	170g	12	4	国産	4981009 306071	10月中旬発売開始、煮魚シリーズ新商品、POP展示	山崎
13	㈱味の加久の屋	赤魚梅煮(2切れ)	150g	12	4	アメリカ	4981009 306163	10月中旬発売開始、煮魚シリーズ新商品、POP展示	山崎
14	㈱味の加久の屋	赤魚煮つけ(2切れ)	150g	12	4	アメリカ	4981009 306170	10月中旬発売開始、煮魚シリーズ新商品、POP展示	山崎
15									

展　示　会　　商　品　リ　ス　ト

名北魚市場㈱　営業第三部　塩冷課

	荷主名	品　　名	規　格	入数	合せ	産　地	JANコード	商　　品　　説　　明	名北担当者
1	㈱布目	真いか沖漬け	1尾	12	2		4976132-700094		藤川
2	㈱布目	黄金松前	230g	20	2		4976132-117007		藤川
3	㈱布目	社長の松前漬け	250g	12	2		4976132-116802		藤川
4	㈱布目	社長の松前漬け	130g	10	4		4976132-116871		藤川
5	㈱布目	社長のいか塩辛	270g	12	2		4976132-024046		藤川
6	㈱布目	社長のいか塩辛	150g	10	4		4976132-024060		藤川
7	㈱布目	布目のいか塩辛	200g	20	3		4976132-004581		藤川
8	㈱布目	函館兄弟船	80g*3	12	2		4976132-400253		藤川
9	㈱布目	いかゆず胡椒	120g	15	3		4976132-026040		藤川
10	㈱布目	新手造り　いか塩辛	200g	12	3		4976132-023018		藤川
11									
12									
13									
14									
15									

展　示　会　　商　品　リ　ス　ト

名北魚市場㈱　営業第三部　塩冷課

	荷主名	品　　名	規　格	入数	合せ	産　地	JANコード	商　　品　　説　　明	名北担当者
1	㈱布目	いか塩辛	120g	15	3		4976132-000262		藤川
2	㈱布目	いかうに合え	120g	15	3		4976132-108180		藤川
3	㈱布目	いかジャン辛	120g	15	3		4976132-193131		藤川
4	㈱布目	うにくらげ	120g	15	3		4976132-113344		藤川
5	㈱布目	数の子うに	120g	15	3		4976132-109309		藤川
6	㈱布目	松前漬け	120g	15	3		4976132-116437		藤川
7	㈱布目	ほたてとろろ昆布	120g	15	3		4976132-148049		藤川
8	㈱布目	おさしみ松前	120g	15	3		4976132-133106		藤川
9	㈱布目	かにみそいか白造り	120g	15	3		4976132-181114		藤川
10	㈱布目	燻汐　～燻製塩辛～	140g	15	3		4976132-010001		藤川
11	㈱布目	布目のいか塩辛	140g	15	3		4976132-004543		藤川
12									
13									
14									
15									

展　示　会　　商　品　リ　ス　ト

名北魚市場㈱　営業第三部　塩冷課

	荷主名	品　　名	規　格	入数	合せ	産　地	JANコード	商　　品　　説　　明	名北担当者
1	㈱三幸	黄金ままかり　金トレー	150g	6	6		4973515-421171		藤川
2	㈱三幸	大漁華にしん　金トレー	165g	6	6		4973515-422062		藤川
3	㈱三幸	華いとより鯛　金トレー	140g	6	6		4973515-421720		藤川
4	㈱三幸	貝磯づくし　金トレー	140g	6	6		4973515-428019		藤川
5	㈱三幸	黄金いか　金トレー	130g	6	6		4973515-434072		藤川
6	㈱三幸	いかさし松前　金トレー	150g	6	6		4973515-431941		藤川
7	㈱三幸	ふかひれ風味帆立　金トレー	125g	6	6		4973515-422741		藤川
8	㈱三幸	たらこうま煮　金トレー	165g	6	6		4973515-431699		藤川
9	㈱三幸	数の子わさび　金トレー	220g	6	6		4973515-421683		藤川
10	㈱三幸	数の子ハリハリ　金トレー	170g	6	6		4973515-417020		藤川
11									藤川
12									
13									
14									
15									

展　示　会　　商　品　リ　ス　ト

名北魚市場㈱　営業第三部　塩冷課

	荷主名	品　　名	規　格	入数	合せ	産　地	JANコード	商　　品　　説　　明	名北担当者
1	㈱三幸	数の子珍味　金トレー	190g	6	6		4973515-421690		藤川
2	㈱三幸	うにくらげ　金トレー	210g	6	6		4973515-442701		藤川
3	㈱三幸	数の子松前　金トレー	180g	6	6		4973515-421706		藤川
4	㈱三幸	帆立入り甘露煮　金トレー	145g	6	6		4973515-447713		藤川
5	㈱三幸	にしん一口昆布　金トレー	175g	6	6		4973515-443845		藤川
6	㈱三幸	ほっき貝サラダ　金トレー	150g	6	6		4973515-447720		藤川
7									
8	㈱三幸	大入り数の子わさび　トレー	235g	6	6		4973515-446075		藤川
9	㈱三幸	華盛り　3点盛り	140g	6	6		4973515-445825		藤川
10	㈱三幸	福盛り　3点盛り	170g	6	6		4973515-447775		藤川
11									
12									
13									
14									
15									

展　示　会　　商　品　リ　ス　ト

名北魚市場㈱　営業第三部　塩冷課

	荷主名	品　　名	規　格	入数	合せ	産　地	JANコード	商　　品　　説　　明	名北担当者
1	岡田水産㈱	樺太ししゃも	4L10尾	20	2	ノルウェー	4971432-687632		藤川
2	岡田水産㈱	樺太ししゃも	2L10尾	20	2	ノルウェー	4971432-687700		藤川
3	岡田水産㈱	ピリ辛焼きししゃも	80g	20	4	ノルウェー	4939229-421029		藤川
4	岡田水産㈱	ししゃも醤油漬け	200g	20	2	ノルウェー	4971432-687915		藤川
5	岡田水産㈱	ししゃも南蛮漬け	120g	20	2	ノルウェー	4971432-687861		藤川
6	岡田水産㈱	真いわし丸干し	5尾	14	2	大阪	4939229-794786		藤川
7	岡田水産㈱	真いわし丸干し	4尾	20	2	大阪	4939229-794779		藤川
8	岡田水産㈱	真いわし丸干し	6尾	20	2	大阪	4939229-794793		藤川
9	岡田水産㈱	ししゃも開きフライ	10枚	15	2	ノルウェー	4971432-687779		藤川
10	岡田水産㈱	レンジ煮魚（赤魚）		10	4	カナダ	4971432-688127		藤川
11	岡田水産㈱	レンジ煮魚（カラスカレイ）		10	4	ロシア	4971432-688134		藤川
12	岡田水産㈱	レンジ煮魚（たこ）		10	4	インドネシア	4971432-688141		藤川
13									
14									
15									

展　示　会　　商　品　リ　ス　ト

名北魚市場㈱　営業第三部　塩冷課

	荷主名	品　　名	規　格	入数	合せ	産　地	JANコード	商　　品　　説　　明	名北担当者
1	㈱八葉水産	いか塩辛　気仙沼　LL	180g	12入	3合		4902584－804899	新鮮ないかを原料にした甘口の塩辛です。美味しさ、食べ応えを追求した自慢の製品です。	藤川
2	㈱八葉水産	いか糀漬　LL	180g	12入	3合		4902584－805018	新鮮ないかを原料に米糀（奥州江刺金札こうじ）を加え、甘口に仕上げました。	藤川
3	㈱八葉水産	いか明太子　LL	160g	12入	3合		4902584－804073	新鮮な刺身いかに明太風に仕上げた助子をブレンドしました。ピリッとした辛さもマイルドに仕上がっております。	藤川
4	㈱八葉水産	松前漬　LL	160g	12入	3合		4902584－804158	昆布のまろやかな旨み、するめいかの豊かな風味、数の子の歯応え。昔ながらの味に拘って造りました。	藤川
5	㈱八葉水産	子持めかぶ　LL	180g	12入	3合		4902584－810203	特選醤油を使用し濃くのあるタレが食欲をそそります。マグロ等の魚介類と和えて食べる等、用途も多彩です。	藤川
6	㈱八葉水産	いかとろろ　LL	180g	12入	3合		4902584－804615	味付めかぶに短冊切りにした紋甲いかをブレンドし、いかの食感も楽しめる商品です。魚介類とも相性抜群です。	藤川
7	㈱八葉水産	うすあさめかぶ　3段	50g×3	12入	3合		4902584－807586	食べ方の工夫が出来る食べやすい味付。カツオ節エキスを加え深みのあるさっぱりとした味に仕上げました。	藤川
8	㈱八葉水産	ぶっかけいか塩辛　3段	60g×3	12入	3合		4902584－807920	新鮮ないかを原料に下足のコリッとした食感も絶妙な甘口の塩辛です。	藤川
9	㈱八葉水産	ぶっかけいか明太子　3段	60g×3	12入	3合		4902584－807685	新鮮な刺身いかに明太風に仕上げた助子をブレンドしました。ピリッとした辛さもマイルドに仕上がっております。	藤川
10	㈱八葉水産	ぶっかけいか糀漬　3段	60g×3	12入	3合		4902584－810111	新鮮ないかを原料に米糀（奥州江刺金札こうじ）を加え、甘口に仕上げました。	藤川
11	㈱八葉水産	いか三昧　味くらべ	3種珍味	12入	3合		4902584－809177	3つの味が楽しめる商品です（いか塩辛60g　いか明太子60g　いか糀漬60g）	藤川
12	㈱八葉水産	しめさば　Mサイズ	120g～138g	12入	6合	ノルウェー	4902584－804141	ノルウェー産の新鮮な鯖を使用し、独自の製法で味付加工しました。	藤川
13	㈱八葉水産	しめさば　LLサイズ	170g～185g	12入	6合	ノルウェー	4902584－805612	ノルウェー産の新鮮な鯖を使用し、独自の製法で味付加工しました。	藤川
14	㈱八葉水産	鮭ほぐし　ビン	150g	12入	3合	国内産	4902584－809429	北海道道東沖から三陸沖で漁獲された白鮭を使用し、風味豊かに仕上げました。	藤川
15	㈱八葉水産	鰤ほぐし　ビン	150g	12入	3合	国内産	4902584－810043	味付はイナダを原料に用いて照焼き風の味付をイメージした和風醤油味に仕上げました	藤川

展　示　会　　商　品　リ　ス　ト

名北魚市場㈱　営業第三部　塩冷課

	荷主名	品　　名	規　格	入数	合せ	産　地	JANコード	商　　品　　説　　明	名北担当者
1	信和貿易㈱	穴子蒲焼き10尾真空/250g	250g	10	4	中国	4571382420220		小湊
2	信和貿易㈱	穴子蒲焼き15-17尾/1k	1k	10		中国	4571382420039		小湊
3	信和貿易㈱	刻み穴子	500g	6	4	中国	4571382420190	ｶｯﾄ幅（5～8mm）	小湊
4	信和貿易㈱	端材穴子	500g	6	4	中国	4571382420244		小湊
5	信和貿易㈱	穴子スライス8g/20枚	160g	30	2	中国	4571382420206	真穴子に比べて価格か安い	小湊
6	信和貿易㈱	穴子巻芯30g/5本	150g	48		中国	4571382420145	真穴子に比べて価格か安い	小湊
7	信和貿易㈱	天ぷら用穴子切身（打粉付骨切り）Mサイズ40g±5g/12尾	600g	8	2	中国		先物は枚/36円	小湊
8	信和貿易㈱	天ぷら用穴子切身（打粉付骨切り）Mサイズ50g±5g/12尾	480g	8	2	中国		先物は枚/45円	小湊
9									
10									
11									
12									
13									
14									
15									

展　示　会　　商　品　リ　ス　ト

名北魚市場㈱　営業第三部　塩冷課

	荷主名	品　　名	規　格	入数	合せ	産　地	JANコード	商　　品　　説　　明	名北担当者
1	カネリョウ海藻(株)	久米島産 極細もずく	50g×3	10	6	沖縄	4975041 204242	久米島の原料を限定使用した細もずく	松下
2	カネリョウ海藻(株)	味付もずく(三杯酢)	60g×3	15	4	沖縄	4975041 204075	昆布だしが決めての三杯酢	松下
3	カネリョウ海藻(株)	味付もずく(黒酢)	60g×3	15	4	沖縄	4975041 204082	米黒酢100%使用	松下
4	カネリョウ海藻(株)	味付もずく(土佐酢)	60g×3	15	4	沖縄	4975041 204099	ゆず風味が効いた土佐酢	松下
5	カネリョウ海藻(株)	角タイプ　味付もずく(三杯酢)	80g×3	10	6	沖縄	4975041 203627	化学調味料不使用　減塩タイプ	松下
6	カネリョウ海藻(株)	角タイプ　味付もずく(黒酢)	80g×3	10	6	沖縄	4975041 203634	化学調味料不使用　減塩タイプ	松下
7	カネリョウ海藻(株)	美ら海もずく	270g	10	4	沖縄	4975041 204037	完熟したしっかりとしたモズクを使用	松下
8	カネリョウ海藻(株)	三陸宮城県産めかぶ	35g×3	8	6	宮城	4975041 203948	めかぶのネバリが強く、色もキレイ	松下
9	カネリョウ海藻(株)	三陸産わかめ	100g	30	2	三陸	4975041 204549	三陸復興支援商品	松下
10	カネリョウ海藻(株)	三陸産味付茎わかめ	170g	10	6	三陸	4975041 203917	あっさりピリ辛味	松下
11	カネリョウ海藻(株)	子持ちめかぶ	40g×3	8	6	中国	4975041 203917	あったかいご飯に乗せて食べると美味しいです	松下
12	カネリョウ海藻(株)	細切りめかぶ(かつお)	40g×3	8	6	韓国	4975041 201876	めかぶのネバリが強く、色もキレイ	松下
13	カネリョウ海藻(株)	あっさりめかぶ	40g×4	8	6	中国	4975041 204518	4段タイプ　サービス品です。	松下
14	カネリョウ海藻(株)	シークリスタル	70g	10	8	国内加工	4975041 203818	サラダのトッピングや、スープなどに入れると美味しいです。	松下
15									

展　示　会　　商　品　リ　ス　ト

名北魚市場㈱　営業第三部　塩冷課

	荷主名	品　　名	規　格	入数	合せ	産　地	JANコード	商　　品　　説　　明	名北担当者
1	はぎの食品㈱	海鮮ぞうすい	5食	24	2	中国	4983050671115	簡単便利な即席の具だくさんの雑炊です。	小湊
2	はぎの食品㈱	あさ漬け塩	300g	30	2	国産	4983050671191	漬物にしたり、焼き魚や天ぷらなど、今一番売れている商品です。	小湊
3	はぎの食品㈱	えび天スナック	40g	12	5	中国	4983050681541	サクサク、ノンフライのえび天スナックです。	小湊
4	はぎの食品㈱	三河湾海老ふりかけ	140g	30	2	国産	4983050671351	三河湾のえびをふんだんに使用したふりかけです。	小湊
5									
6									
7									
8									
9									
10									
11									
12									
13									
14									
15									

商　品　リ　ス　ト

	荷主名	品　　名	規　格	入数	合せ	産　地	JANコード	商品説明	原材料	添加物	アレルゲン	写真	裏ばり	商品サイズ（縦横高さ）	中身サイズ（縦横高さ）
1	浜常食品工業㈱	にしん昆布巻12cm	2本入真空	10	6	昆布：中国、にしん：アメリカ	4907680231563		昆布、にしん、かんぴょう、砂糖、醤油、みりん	調味料（アミノ酸等）、酸味料	小麦、大豆			230×160×40	120×80×40
2	浜常食品工業㈱	にしん昆布巻16cm	1本入真空	10	6	昆布：中国、にしん：アメリカ	4907680231075		昆布、にしん、かんぴょう、砂糖、醤油、みりん	調味料（アミノ酸等）、酸味料	小麦、大豆			240×135×40	160×55×40
3	浜常食品工業㈱	ジャンボにしん昆布巻32cm	1本入真空	8	5	昆布：中国、にしん：アメリカ	4907680231037		昆布、にしん、かんぴょう、砂糖、醤油、みりん	調味料（アミノ酸等）、酸味料	小麦、大豆			390×135×50	360×50×50
4	浜常食品工業㈱	紅さけ昆布巻16cm	1本入真空	10	6	昆布：中国、紅鮭：アメリカ	4907680231396		昆布、紅鮭、かんぴょう、砂糖、醤油、みりん	調味料（アミノ酸等）、酸味料	小麦、大豆、鮭			240×135×40	160×55×40
5	浜常食品工業㈱	紅さけとにしんのアベック巻16cm	2本入真空	4	6	昆布：中国、　にしん：アメリカ、紅鮭：アメリカ	4907680231938		昆布、紅鮭、にしん、かんぴょう、砂糖、醤油、みりん	調味料（アミノ酸等）、酸味料	小麦、大豆、鮭			240×150×40	160×120×40
6	浜常食品工業㈱	さけとにしんのアベック巻12cm	2本入真空	10	6	昆布：中国、にしん：アメリカ、鮭：日本	4907680231365		昆布、白鮭、にしん、かんぴょう、砂糖、醤油、みりん	調味料（アミノ酸等）、酸味料	小麦、大豆、鮭			230×160×40	120×80×40
7	浜常食品工業㈱	さけ昆布巻12cm	2本入真空	10	6	昆布：中国、鮭：日本	4907680231549		昆布、白鮭、かんぴょう、砂糖、醤油、みりん	調味料（アミノ酸等）、酸味料	小麦、大豆、鮭			230×160×40	120×80×40
8	浜常食品工業㈱	にしん巻16cm	1本入真空	10	6	昆布、にしん：ロシア	4907680231402		昆布、にしん、かんぴょう、砂糖、醤油、みりん	調味料（アミノ酸等）、酸味料	小麦、大豆			250×140×50	250×140×50
9	浜常食品工業㈱	にしん巻12cm	2本入真空	10	6	昆布、にしん：ロシア	4907680231419		昆布、にしん、かんぴょう、砂糖、醤油、みりん	調味料（アミノ酸等）、酸味料	小麦、大豆			230×160×40	120×80×40
10	浜常食品工業㈱	にしん昆布巻14cm（細巻き）	10本真空	3	6	昆布：中国、にしん：アメリカ	4907680231075※		昆布、にしん、かんぴょう、砂糖、醤油、みりん	調味料（アミノ酸等）、酸味料	小麦、大豆			350×240×30	350×240×30
11	浜常食品工業㈱	ぶり昆布巻12cm	2本入真空	10	6	昆布：中国、ぶり：日本	4907680232003		昆布、ぶり、かんぴょう、砂糖、醤油、みりん	調味料（アミノ酸等）、酸味料	小麦、大豆			230×160×40	120×80×40

浜常食品工業株式会社

商　品　リ　ス　ト

	荷主名	品　　名	規　格	入数	合せ	産　地	JANコード	商品説明	原材料	添加物	アレルゲン	写真	裏ばり	商品サイズ(縦横高)	中身サイズ(縦横高)
12	浜常食品工業㈱	にしんうま煮	2本入真空	10	8	にしん：アメリカ	4907680231068		にしん、砂糖、醤油、みりん	調味料（アミノ酸等）、酸味料	小麦、大豆			230×158×10	230×158×10
13	浜常食品工業㈱									調味料（アミノ酸等）、酸味料	小麦、大豆			230×158×10	230×158×10
14	浜常食品工業㈱	真だら棒鱈煮	150g真空	10	8	真鱈：アメリカ、ロシア	4907680200057	乾燥真鱈使用　常温保存	真鱈、砂糖、醤油、水飴、みりん、りんご	調味料（アミノ酸等）、酸味料	小麦、大豆、りんご			230×160×40	100×100×40
15	浜常食品工業㈱	真だら棒鱈煮	210g真空	10	8	真鱈：アメリカ、ロシア	4907680200040	乾燥真鱈使用　常温保存	真鱈、砂糖、醤油、水飴、みりん、りんご	調味料（アミノ酸等）、酸味料	小麦、大豆、りんご				
16	浜常食品工業㈱	真だら棒鱈煮	500g真空	4	8	真鱈：アメリカ、ロシア	4907680200026	乾燥真鱈使用　常温保存	真鱈、砂糖、醤油、水飴、みりん、りんご	調味料（アミノ酸等）、酸味料	小麦、大豆、りんご				
17	浜常食品工業㈱	真だら棒鱈煮	1kg真空	2	8	真鱈：アメリカ、ロシア	4907680200019	乾燥真鱈使用　常温保存	真鱈、砂糖、醤油、水飴、みりん、りんご	調味料（アミノ酸等）、酸味料	小麦、大豆、りんご				
18	浜常食品工業㈱	華小判	150g真空	10	8	ホキ卵：ニュージー	4907680220086	常温保存	メルルーサ卵、砂糖、醤油、水飴、みりん	調味料（アミノ酸等）、酸味料	小麦、大豆			230×160×40	100×100×40
19	浜常食品工業㈱	やわらかなまこ酢	130g真空（固形　70g）	10	6	なまこ：富山	49890990	数量限定　D＋29日　冷蔵保存	なまこ、醸造酢、砂糖、醤油、唐辛子、ゆず	調味料（アミノ酸等）、香料	小麦、大豆			180×150×10	180×150×10
20															
21															
22															
23															
24															
25															

展　示　会　　商　品　リ　ス　ト

名北魚市場㈱　営業第三部　塩冷課

	荷主名	品　　名	規　格	入数	合せ	産　地	JANコード	商　　品　　説　　明	名北担当者
1	㈱道南冷蔵	味付け数の子　白造り　特	500g	4	4	カナダ・東海岸	4950861107256		坂倉
2	㈱道南冷蔵	味付け数の子　白造り　特	220g	8	4	カナダ・東海岸	4950861107461		坂倉
3	㈱道南冷蔵	味付け数の子　白造り　特	170g	10	4	カナダ・東海岸	4950861107409		坂倉
4	㈱道南冷蔵	味付け数の子　明太味　特	500g	4	4	カナダ・東海岸	4950861103500	予約生産商品となります(11/10まで見込み数量提示必要)	坂倉
5	㈱道南冷蔵	味付け数の子　明太味　特	220g	8	4	カナダ・東海岸	4950861107515	予約生産商品となります(11/10まで見込み数量提示必要)	坂倉
6	㈱道南冷蔵	味付け数の子　明太味　特	170g	10	4	カナダ・東海岸	4950861107423	予約生産商品となります(11/10まで見込み数量提示必要)	坂倉
7	㈱道南冷蔵	味付け数の子　白造り　特　化粧箱	(250g×2)	8	2	カナダ・東海岸	4950861107324	予約生産商品となります(11/10まで見込み数量提示必要)	坂倉
8	㈱道南冷蔵	味付け数の子　白造り　無印	500g	4	4	カナダ・東海岸	4950861107294	原料限り数量限定品(在庫確認条件)早い者勝ち規格です	坂倉
9	㈱道南冷蔵	味付け数の子　白造り　無印	100g	10	8	カナダ・東海岸	4950861107621	原料限り数量限定品(在庫確認条件)早い者勝ち規格です	坂倉
10	㈱道南冷蔵	いくら醤油味	500g	10	2	北海道	4950861105481	単価･数量確認条件	吉川
11	㈱道南冷蔵	いくら醤油味	(250g×2)	10	2	北海道	4950861105511	単価･数量確認条件	吉川
12	㈱道南冷蔵	いかそうめん（つま盛）	500g	6	4	北海道		冷蔵倉庫直送(5甲～)条件	坂倉
13	㈱道南冷蔵	いかそうめん	500g	12	2	北海道			坂倉
14	㈱道南冷蔵	お刺身いか	1kg	6	2	北海道		数量･サイズ確認条件。冷蔵倉庫直送(5甲～)条件	坂倉
15									

展　示　会　　商　品　リ　ス　ト

名北魚市場㈱　営業第三部　塩冷課

	荷主名	品　　名	規　格	入数	合せ	産　地	JANコード	商　　品　　説　　明	名北担当者
1	㈱道南冷蔵	焼鮭ほぐし	160g	12	3	北海道、三陸	4950861106174	粗身タイプ	坂倉
2	㈱道南冷蔵	焼鮭ほぐし	90g	20	5	北海道、三陸	4950861108055	スタンドパック(フロチル)、粗身タイプ	坂倉
3	㈱道南冷蔵	無着色焼鮭ほぐし	80g	20	5	北海道、三陸	4950861107997	スタンドパック(フロチル)、化学調味料、着色料、植物油無添加	坂倉
4	㈱道南冷蔵	紅鮭ほぐし	130g	12	3	ロシア	4950861103296		坂倉
5	㈱道南冷蔵	紅鮭ほぐし	80g	12	4	ロシア	4950861106037	化学調味料、着色料、植物油無添加	坂倉
6	㈱道南冷蔵	紅鮭ほぐし	100g	20	5	ロシア	4950861106082	スタンドパック(フロチル)、化学調味料、着色料、植物油無添加	坂倉
7	㈱道南冷蔵	鮭フレーク(M)	160g	12	3	北海道、三陸	4950861108611	そぼろタイプ（大豆たん白入り）	坂倉
8	㈱道南冷蔵	秋鮭フレーク	140g	12	3	北海道、三陸	4950861108710	そぼろタイプ	坂倉
9	㈱道南冷蔵	鮭ほぐし	250g	20	2	北海道、三陸	4950861108079		坂倉
10	㈱道南冷蔵	炉端焼いか	1kg	10	1	ペルー			坂倉
11	㈱道南冷蔵	一夜干しやきいか	2尾	20	2	国産	4950861114865		坂倉
12	㈱道南冷蔵	いかあられ	120g	12	6	ペルー、チリ、メキシコ	4950861108727		坂倉
13	㈱道南冷蔵	松前漬	140g	10	6	いか(北海道)	4950861107836		坂倉
14	㈱道南冷蔵	松前漬　化粧箱	200g	20	3	いか(北海道)	4950861105412		坂倉
15	㈱道南冷蔵	うに醤（ジャン）	60g	6	6	チリ、ロシア	4950861112601		坂倉

展　示　会　　商　品　リ　ス　ト

名北魚市場㈱　営業第三部　塩冷課

	荷主名	品　　名	規　格	入数	合せ	産　地	JANコード	商　　品　　説　　明	名北担当者
1	㈱道南冷蔵	帆立貝柱燻油漬	83g	10	6	北海道	4950861134214	納品：中2日	坂倉
2	㈱道南冷蔵	たら大将	80g	10	6	北海道	4950861125182	納品：中2日	坂倉
3	㈱道南冷蔵	炙り鮭とば	93g	10	6	北海道	4950861128077	納品：中2日	坂倉
4	㈱道南冷蔵	炙り鮭とば	65g	(5×6)	2	北海道	4950861128152	納品：中2日	坂倉
5	㈱道南冷蔵	いかすみ入りさきいかSH	31g	10	8	北海道	4950861135365	納品：中2日	坂倉
6	㈱道南冷蔵	函館さきいかSH	33g	10	8	北海道	4950861135334	納品：中2日	坂倉
7	㈱道南冷蔵	ソフト焼足SH	40g	10	8	北海道	4950861135358	納品：中2日	坂倉
8	㈱道南冷蔵	つまみたらSH	38g	10	8	北海道	4950861135341	納品：中2日	坂倉
9	㈱道南冷蔵	真いかあたりめSH	33g	10	8	北海道	4950861135372	納品：中2日	坂倉
10	㈱道南冷蔵	一夜干し風焼いかSH	35g	10	8	北海道	4950861135389	納品：中2日	坂倉
11	㈱道南冷蔵	やわらか酢いかSH	68g	10	8	北海道	4950861135396	納品：中2日	坂倉
12	㈱道南冷蔵	ほたて焼貝ひもSH	50g	10	8	北海道	4950861135402	納品：中2日	坂倉
13									
14									
15									

展　示　会　　商　品　リ　ス　ト

名北魚市場㈱　営業第三部　塩冷課

	荷主名	品　　名	規 格	入数	合せ	産 地	JANコード	商　品　説　明	名北担当者
1	㈱オジマ食品工業所	こはだ酢漬	3枚	6	6	国産	4969766105069	国産のこはだを上品な甘酢漬けにしました。	坂倉
2	㈱オジマ食品工業所	こはだ酢漬	4枚	6	6	国産	4969766110803	国産のこはだを上品な甘酢漬けにしました。	坂倉
3	㈱オジマ食品工業所	こはだ酢漬	5枚	5	6	国産	4969766115020	国産のこはだを上品な甘酢漬けにしました。	坂倉
4	㈱オジマ食品工業所	こはだ酢漬	6枚	5	6	国産	4969766110797	国産のこはだを上品な甘酢漬けにしました。	坂倉
5	㈱オジマ食品工業所	こはだ酢漬	7枚	4	6	国産	4969766115624	国産のこはだを上品な甘酢漬けにしました。	坂倉
6	㈱オジマ食品工業所	お造りこはだ酢漬	100g	6	6	国産	4969766104055	こはだを酢漬けにし、食べやすいサイズにカットしました。	坂倉
7	㈱オジマ食品工業所	お造りこはだ卯の花	100g	6	6	国産	4969766104086	こはだを酢漬けにし、食べやすいサイズにカットしました。	坂倉
8	㈱オジマ食品工業所	こはだ笹漬	4枚	8	6	国産	4969766702053	国産のこはだを上品な甘酢漬けにしました。	坂倉
9	㈱オジマ食品工業所	こはだ粟漬(真空)	4枚	20	2	国産	4969766104062	小肌の酢漬けに粟をちりばめました。おせちの一品に。	坂倉
10	㈱オジマ食品工業所	いか黄金	120g	6	6	タイ	4969766260362	紋甲いかをカットし、魚卵で和えました。	坂倉
11	㈱オジマ食品工業所	いかさし明太	120g	6	6	北海道	4969766263196	北海道産するめいかを明太子で和えました。	坂倉
12	㈱オジマ食品工業所	磯紋甲	120g	6	6	タイ	4969766262847	紋甲いかをカットし、海藻と魚卵で和えました。	坂倉
13	㈱オジマ食品工業所	たらの子うま煮	145g	6	6	アメリカ	4969766263349	真だらの子を甘辛く炊きました。	坂倉
14	㈱オジマ食品工業所	海老くるみ	110g	6	6	アメリカ	4969766260546	香ばしいくるみと小エビの佃煮です。	坂倉
15	㈱オジマ食品工業所	うにくらげ	130g	6	6	中国	4969766263035	コリコリと歯触りの良いくらげに磯の風味豊なうにを和えました。	坂倉

展　示　会　　商　品　リ　ス　ト

名北魚市場㈱　営業第三部　塩冷課

	荷主名	品　　名	規 格	入数	合せ	産 地	JANコード	商　品　説　明	名北担当者
1	㈱かね徳	初春の膳　9色	200g	4	5		4902618－264200		坂倉
2	㈱かね徳	集い　6色	160g	6	6		4902618－264217		坂倉
3	㈱かね徳	集い　4色	120g	6	8		4902618－264224		坂倉
4	㈱かね徳	海の彩り　6点	140g	6	5		4902618－299462		坂倉
5	㈱かね徳	海の彩り　4点	90	6	7		4902618－299486		坂倉
6	㈱かね徳	いか黄金　40トレー	130g	6	8	ベトナム	4902618－219385		坂倉
7	㈱かね徳	荒磯こがね　40トレー	125g	6	8	ブルガリヤ トルコ	4902618－221388		坂倉
8	㈱かね徳	数の子松前　40トレー	160g	6	8	カナダ、中国	4902618－357384		坂倉
9	㈱かね徳	うにくらげ　40トレー	145g	6	8	チリ	4902618－150381		坂倉
10	㈱かね徳	いか黄金　30トレー	105g	6	8	ベトナム	4902618－219637		坂倉
11	㈱かね徳	荒磯こがね　30トレー	100g	6	8	ブルガリヤ トルコ	4902618－221630		坂倉
12	㈱かね徳	数の子松前　30トレー	120g	6	8	カナダ、中国	4902618－357636		坂倉
13	㈱かね徳	数の子わさび　30トレー	165g	6	8	中国	4902618－366638		坂倉
14	㈱かね徳	貝柱こんぶ　30トレー	100g	6	8	中国	4902618－488705		坂倉
15	㈱かね徳	辛子明太子いか　30トレー	105g	6	8	ベトナム	4902618－330639		坂倉

展　示　会　　商　品　リ　ス　ト

名北魚市場㈱　営業第三部　塩冷課

	荷主名	品　　名	規　格	入数	合せ	産　地	JANコード	商　　品　　説　　明	名北担当者
1	㈱かね徳	数の子松前	500g	8	2	中国	4902618−474289		坂倉
2	㈱かね徳	貝柱うに	500g	8	2	中国	4902618−156284		坂倉
3	㈱かね徳	こく旨くらげうに	50g瓶	6	4	チリ	4902618−138426		坂倉
4	㈱かね徳	こく旨かずの子うに	50g瓶	6	4	チリ	4902618−140429		坂倉
5	㈱かね徳	貝わさび	1k	1	10	ブルガリヤ トルコ	4902618−484141		坂倉
6	㈱かね徳	貝柱こんぶ	1k	1	10	中国			坂倉
7									
8									
9									
10									
11									
12									
13									
14									
15									

展　示　会　　商　品　リ　ス　ト

名北魚市場㈱　営業第三部　塩冷課

	荷主名	品　　名	規　格	入数	合せ	産　地	JANコード	商　　品　　説　　明	名北担当者
1	しいの食品	いか塩辛	袋180g	10	5	北海道	4973925402128	たっぷり食べられる徳用サイズ	坂倉
2	しいの食品	いかキムチ	袋180g	10	5	北海道	4973925407123	たっぷり食べられる徳用サイズ	坂倉
3	しいの食品	蛍いか沖漬	袋180g	10	5	日本海	4973925426124	たっぷり食べられる徳用サイズ	坂倉
4	しいの食品	たこ塩辛	袋180g	10	5	ベトナム	4973925411120	たっぷり食べられる徳用サイズ	坂倉
5	しいの食品	たこわさび	袋180g	10	5	ベトナム・長野	4973925412028	たっぷり食べられる徳用サイズ	坂倉
6	しいの食品	酒盗チャンジャ	カップ70g	10	5	太平洋	45149658	かつを酒盗を韓国風にアレンジ	坂倉
7	しいの食品	ガーリック酒盗	カップ70g	10	5	太平洋	45149665	まぐろ酒盗と辛味噌にんにく	坂倉
8									
9									
10									
11									
12									
13									
14									
15									

展　示　会　　商　品　リ　ス　ト

名北魚市場㈱　営業第三部　塩冷課

	荷主名	品　　名	規　格	入数	合せ	産　地	JANコード	商　　品　　説　　明	名北担当者
1	しいの食品	かつを酒盗	120g	6	8	焼津(太平洋)	49279412	長期熟成蔵出しの逸品	坂倉
2	しいの食品	まぐろ酒盗	120g	6	8	焼津(太平洋)	49279405	長期熟成蔵出しの逸品	坂倉
3	しいの食品	かつを酒盗マイルド	80g	6	8	焼津(太平洋)	49279511	長期熟成蔵出しの逸品を地酒を加えマイルドな味	坂倉
4	しいの食品	まぐろ酒盗マイルド	80g	6	8	焼津(太平洋)	4973925111815	長期熟成蔵出しの逸品を地酒を加えマイルドな味	坂倉
5	しいの食品	かつを酒盗	60g	24		焼津(太平洋)	4973925102509	長期熟成蔵出しの逸品	坂倉
6	しいの食品	まぐろ酒盗	60g	24		焼津(太平洋)	4973925111501	長期熟成蔵出しの逸品	坂倉
7	しいの食品	かつを酒盗	80g	6	8	焼津(太平洋)	49223019	長期熟成蔵出しの逸品	坂倉
8	しいの食品	まぐろ酒盗	80g	6	8	焼津(太平洋)	49223026	長期熟成蔵出しの逸品	坂倉
9	しいの食品	いか塩辛カップ	150g	6	8	北海道	49223040	モンドセレクション受賞	坂倉
10	しいの食品	蛍いか沖漬カップ	150g	6	8	日本海	49223071	日本海産蛍いか船内急速冷凍 モンドセレクション受賞	坂倉
11	しいの食品	たこわさびカップ	120g	6	8	ベトナム・長野	49223964	国産茎わさび使用	坂倉
12	しいの食品	うにいかカップ	120g	6	8	北海道/チリ	49223988	芳醇な味わい、人気定番商品 モンドセレクション	坂倉
13	しいの食品	梅くらげカップ	130g	6	8	中国・国産(梅)	45149672	小田原名産かつを梅	坂倉
14	しいの食品	焦がし醤油いか塩辛	140g	6	8	北海道	45149634	二段熟成 手造り感の濃厚味わい、モンドセレクション	坂倉
15									

展　示　会　　商　品　リ　ス　ト

名北魚市場㈱　営業第三部　塩冷課

	荷主名	品　　名	規　格	入数	合せ	産　地	JANコード	商　　品　　説　　明	名北担当者
1	㈱マルダイ畑川	いか黄金　　一品盛	110	6	6	紋甲いか（タイ）	4907521014508	柔らかい紋甲いかと魚卵と和えた定番の逸品	坂倉
2	㈱マルダイ畑川	明太風紋甲　　〃	95	6	6	紋甲いか（タイ）	4907521014607	明太風に味付けをしていかと和えた逸品	坂倉
3	㈱マルダイ畑川	たこわさび　　〃	130	6	6	いいだこ（タイ）	4907521255703	こりこりとした食感のいいだこをわさびで和えた逸品	坂倉
4	㈱マルダイ畑川	いか黄金　　フードトレー	100	6	8	紋甲いか（タイ）	4907521010906	柔らかい紋甲いかと魚卵と和えた定番の逸品	坂倉
5	㈱マルダイ畑川	いか明太風味　　〃	95	6	8	紋甲いか（タイ）	4907521011002	明太風に味付けをしていかと和えた逸品	坂倉
6	㈱マルダイ畑川	たこわさび　　〃	100	6	8	いいだこ（タイ）	4907521326700	こりこりとした食感のいいだこをわさびで和えた逸品	坂倉
7	㈱マルダイ畑川	菜の花にしん　　〃	100	6	8	にしん（ノルウェー）	4907521146704	にしんを甘酢でサッパリと仕上げた逸品	坂倉
8	㈱マルダイ畑川	ほたて中華　　〃	95	6	8	帆立貝（青森、北海道）	4907521028505	帆立貝の貝ひもをごま油と和え中華風に仕上げた逸品	坂倉
9	㈱マルダイ畑川	北寄貝サラダ　　〃	85	6	8	いか（タイ）、カナダ北寄貝（カナダ）	4907521236405	北寄貝をカットしてマヨネーズと和えた逸品	坂倉
10	㈱マルダイ畑川	いか黄金　　業務用	1kg	1kg	10	紋甲いか（タイ）	4907521168201	柔らかい紋甲いかと魚卵と和えた定番の逸品	坂倉
11	㈱マルダイ畑川	お刺身紋甲　細切り	2kg	2kg	4	紋甲いか（タイ）	ー	柔らかい紋甲いかのいかそうめんです	坂倉
12	㈱マルダイ畑川	しそ白魚	500g	2	6	白魚（中国）	4907521071501	しそ白魚　を扱いやすい500gで作りました。	坂倉
13									
14									
15									

展　示　会　　商　品　リ　ス　ト

名北魚市場㈱　営業第三部　塩冷課

	荷主名	品　　名	規　格	入数	合せ	産　地	JANコード	商　品　説　明	名北担当者
1	㈲マルナマ食品	わが家のいか塩辛	100g	8	8	北海道産	4950353　057014		坂倉
2	㈲マルナマ食品	朝いか沖漬	1尾アルミ	12	2	北海道産	4950353　002090		坂倉
3	㈲マルナマ食品	真いか明太　　旨シリーズ	150g	12	6	北海道産	4950353　083082		坂倉
4	㈲マルナマ食品	うにいか　　旨シリーズ	150g	12	6	北海道産	4950353　082221		坂倉
5	㈲マルナマ食品	真いかみそ漬　旨シリーズ	150g	12	6	北海道産	4950353　053160		坂倉
6	㈲マルナマ食品	田舎いか塩辛	250gsp	10	6	北海道産	4950353　003134		坂倉
7	㈲マルナマ食品	田舎いか塩辛	400gsp	15	2	北海道産	4950353　003325		坂倉
8	㈲マルナマ食品	甘口いか塩辛	200gSP	10	6	北海道産	4950353　003431		坂倉
9	㈲マルナマ食品	甘口いか塩辛	280gSP	10	6	北海道産	4950353　003431		坂倉
10	㈲マルナマ食品	いか塩辛	400gsp	15	2	北海道産	4950353　003042		坂倉
11	㈲マルナマ食品	函館塩辛	150g	10	6	北海道産	4950353　052217		坂倉
12	㈲マルナマ食品	うにいか	170gsp	10	6	北海道産	4950353　019203		坂倉
13	㈲マルナマ食品	朝いかみそ漬	200gsp	10	6	北海道産	4950353　003165		坂倉
14	㈲マルナマ食品	むかし塩辛1本造	100gTS	12	8	北海道産	4950353　003073		坂倉
15	㈲マルナマ食品	朝いかみそ漬	100gTS	12	8	北海道産	4950353　003240		坂倉

展　示　会　　商　品　リ　ス　ト

名北魚市場㈱　営業第三部　塩冷課

	荷主名	品　　名	規　格	入数	合せ	産　地	JANコード	商　　品　　説　　明	名北担当者
1	㈱ヤマカ食品	京皿シリーズ					4979411		坂倉
2	㈱ヤマカ食品	いかおくら	130g	12	4	インド、イラン	**251379**		坂倉
3	㈱ヤマカ食品	貝わさび	100g	12	4	トルコ、ブルガリア	**253007**		坂倉
4	㈱ヤマカ食品	甘酢造りままかり	110g	12	4	タイ	**253144**		坂倉
5	㈱ヤマカ食品	丼シリーズ							坂倉
6	㈱ヤマカ食品	いかオクラ丼	130g	12	4	インド、イラン	**253380**		坂倉
7	㈱ヤマカ食品	いかえび丼		12	4	北海道			坂倉
8	㈱ヤマカ食品	いかサーモン丼		12	4	北海道			坂倉
9	㈱ヤマカ食品	山科シリーズ							坂倉
10	㈱ヤマカ食品	まだら子うま煮	140g	6	8	アメリカ、ロシア	**251461**		坂倉
11	㈱ヤマカ食品	貝わさび	120g	6	8	トルコ、ブルガリア	**252499**		坂倉
12	㈱ヤマカ食品	うに小柱		6	8				坂倉
13	㈱ヤマカ食品	Rシリーズ							坂倉
14	㈱ヤマカ食品	いか黄金		8	5	タイ、ベトナム	**253274**		坂倉
15	㈱ヤマカ食品	ほたて昆布		8	5	北海道	**253328**		坂倉

展　示　会　　商　品　リ　ス　ト

名北魚市場㈱　営業第三部　塩冷課

	荷主名	品　　名	規　格	入数	合せ	産　地	JANコード	商　　品　　説　　明	名北担当者
1	㈱ヤマカ食品	Gトレーシリーズ					4979411		坂倉
2	㈱ヤマカ食品	貝わさび	100g	6	8	トルコ、ブルガリア	**252987**		坂倉
3	㈱ヤマカ食品	まだら子うま煮	100g	6	8	アメリカ、ロシア	**253205**		坂倉
4	㈱ヤマカ食品	数の子的前	100g	6	8	カナダ、アメリカ	**253199**		坂倉
5	㈱ヤマカ食品	いか黄金	100g	6	8	タイ、ベトナム	**253151**		坂倉
6	㈱ヤマカ食品	うにくらげ	100g	6	8	タイ、ベトナム	**253175**		坂倉
7	㈱ヤマカ食品	ほたて昆布	100g	6	8	北海道	**253250**		坂倉
8	㈱ヤマカ食品	M200シリーズ							坂倉
9	㈱ヤマカ食品	貝わさび	180g	12	3	トルコ、ブルガリア	**253342**		坂倉
10	㈱ヤマカ食品	数の子的前	220g	12	3	カナダ、アメリカ	**253359**		坂倉
11	㈱ヤマカ食品	まだら子うま煮	180g	12	3	アメリカ、ロシア	**253366**		坂倉
12	㈱ヤマカ食品	業務用珍味							坂倉
13	㈱ヤマカ食品	貝わさび	1kg	2	5	トルコ、ブルガリア			坂倉
14	㈱ヤマカ食品	焼きほたて	900g	1	6	中国			坂倉
15	㈱ヤマカ食品	ほたて昆布	1kg	1	6	北海道			坂倉

展　示　会　　商　品　リ　ス　ト

名北魚市場㈱　営業第三部　塩冷課

	荷主名	品　　名	規　格	入数	合せ	産　地	JANコード	商　　品　　説　　明	名北担当者
1	㈱ヤマカ食品	まだら子うま煮				アメリカ、ロシア			坂倉
2	㈱ヤマカ食品	真だこうま煮				スペイン			坂倉
3	㈱ヤマカ食品	特上まだら子うま煮				アメリカ、ロシア			坂倉
4	㈱ヤマカ食品	刺身パッツク							坂倉
5	㈱ヤマカ食品	するめいかそうめん	90g	12	4	北海道	246788		坂倉
6	㈱ヤマカ食品	いか太造り	100g	15	3	北海道	253212		坂倉
7	㈱ヤマカ食品	あおりいかそうめん	90g	15	3	インド、ベトナム	241516		坂倉
8	㈱ヤマカ食品	するめいか姿造り	80g	12	4	日本海、北海道沖	250600		坂倉
9	㈱ヤマカ食品	あおりいかハーフ3枚	3枚	12	4	インド、ベトナム	253373		坂倉
10	㈱ヤマカ食品	珍味セット							坂倉
11	㈱ヤマカ食品	磯の四珍	90g	6	8		010020		坂倉
12	㈱ヤマカ食品	磯の五珍	150g	4	6		030097		坂倉
13	㈱ヤマカ食品	磯の彩り六色	140g	6	4		242766		坂倉
14	㈱ヤマカ食品	580トレー珍味三色	140g	4	6		225509		坂倉
15	㈱ヤマカ食品	580トレー浜焼き三色	160g	4	6		233238		坂倉

展　示　会　　商　品　リ　ス　ト

名北魚市場㈱　営業第三部　塩冷課

	荷主名	品　　名	規　格	入数	合せ	産　地	JANコード	商　品　説　明	名北担当者
1	㈱ヤマカ食品	Fシリーズ							坂倉
2	㈱ヤマカ食品	いか黄金	100g	8	6	タイ、ベトナム	250785		坂倉
3	㈱ヤマカ食品	うにくらげ	100g	8	6	タイ	250778		坂倉
4	㈱ヤマカ食品	中華くらげ	100g	8	6	マレーシア、タイ	250709		坂倉
5	㈱ヤマカ食品	梅くらげ	100g	8	6	タイ	250877		坂倉
6									
7									
8									
9									
10									
11									
12									
13									
14									
15									

展　示　会　　商　品　リ　ス　ト

名北魚市場㈱　営業第三部　塩冷課

	荷主名	品　　名	規　格	入数	合せ	産　地	JANコード	商　　品　　説　　明	名北担当者
1	吉野水産㈱	味付もずく(三杯酢)	70g×3	15	4	沖縄	4969465102130		坂倉
2	吉野水産㈱	味付もずく(土佐酢)	70g×3	15	4	沖縄	4969465102147		坂倉
3	吉野水産㈱	味付もずく(黒酢入)	70g×3	15	4	沖縄	4969465103083		坂倉
4	吉野水産㈱	味付もずく(りんご酢)	60g×3	15	4	沖縄	4969465104912		坂倉
5	吉野水産㈱	ぶっかけめかぶ	50g×3	15	4	中国	4969465102802		坂倉
6	吉野水産㈱	ぶっかけめかぶ	50g×4	10	5	中国	4969465104752		坂倉
7	吉野水産㈱	細切りめかぶ　青しそタレ付	40g×3	10	5	韓国	4969465104721		坂倉
8	吉野水産㈱	子持めかぶ	40g×3	10	5	中国	4969465104479		坂倉
9	吉野水産㈱	焼いか塩麹	90g	12	5	北海道	4969465104950	新商品	坂倉
10	吉野水産㈱	焼ほたて(うま辛味)	80g	12	5	北海道	4969465104967	新商品	坂倉
11	吉野水産㈱	焼ほたて(キムチ味)	80g	12	5	北海道	4969465104974	新商品	坂倉
12	吉野水産㈱	焼ほたて(バター醤油味)	80g	12	5	北海道	4969465104981	新商品	坂倉
13	吉野水産㈱	焼ほたて(明太風味)	90g	12	5	北海道	4969465105001	新商品	坂倉
14	吉野水産㈱	あなご八幡巻き2P	70g×2	10	5	中国	4969465100099	国内加工	坂倉
15									

展　示　会　　商　品　リ　ス　ト

名北魚市場㈱　営業第三部　塩冷課

	荷主名	品　　名	規　格	入数	合せ	産　地	JANコード	商　品　説　明	名北担当者
1	山忠食品工業㈱	味付もずく　三杯酢　　3連パック	80g*3	12	5	沖縄	4979396060041	化学的な調味や保存方法は一切施さず、健康を意識した自然志向の商品でマイルドな酸味となっています。	坂倉
2	山忠食品工業㈱	味付もずく　土佐酢　　3連パック	80g*3	12	5	沖縄	4979396060058	オイスターエキスを使用。深い旨味を持たせ又かつお風味を増強することで、ゆずの風味を引き立てました。	坂倉
3	山忠食品工業㈱	味付もずく　米黒酢　　3連パック	80g*3	12	5	沖縄	4979396060249	オイスターエキスを使用。深い旨味を持たせ又りんごと蜂蜜を加えることで、黒酢独特の風味を柔らかくしました。	坂倉
4	山忠食品工業㈱	味付もずく　三杯酢ＹＰ　　3連パック	70g*3	12	5	沖縄	4979396064681	甘味と酸味を和らげ又、かつおのだし感をアップ、マイルドでだしの風味の強いもずく酢に仕立てています。	坂倉
5	山忠食品工業㈱	味付もずく　土佐酢ＹＰ　　3連パック	70g*3	12	5	沖縄	4979396064698	ぽん酢を加えることで、かつおのだし感と柚子風味をアップ、マイルドですっきりとしたキレの有るもずく酢です。	坂倉
6	山忠食品工業㈱	味付もずく　米黒酢ＹＰ　　3連パック	70g*3	12	5	沖縄	4979396065190	酸味、甘味を抑えた又、蜂蜜を加えることで、黒酢特有の風味を和らげ、マイルドな味わいとしました。	坂倉
7	山忠食品工業㈱	味付もずく　ゼロ　　横3連パック	70g*3	12	5	沖縄	4979396062915	ミネラルやビタミンなど現代人に不足しがちな栄養素を補え、脂質･糖質共にゼロ。カロリー6Kcalと低カロリー食材。	坂倉
8	山忠食品工業㈱	三杯酢もずく　縦3段	70g*3	12	5	沖縄	4979396062878	甘味と酸味を和らげ又、かつおのだし感をアップ、マイルドでだしの風味の強いもずく酢に仕立てています。	坂倉
9	山忠食品工業㈱	土佐酢もずく　縦3段	70g*3	12	5	沖縄	4979396062885	ぽん酢を加えることで、かつおのだし感と柚子風味をアップ、マイルドですっきりとしたキレの有るもずく酢です。	坂倉
10	山忠食品工業㈱	米黒酢入りもずく　縦3段	70g*3	12	5	沖縄	4979396062892	酸味、甘味を抑えた又、蜂蜜を加えることで、黒酢特有の風味を和らげ、マイルドな味わいとしました。	坂倉
11	山忠食品工業㈱	味付めかぶ　帯巻3段パック	50g*3	12	5	中国	4979396075038	素材の味を生かしたかつお風味で又、色の薄い調味液を使用し、めかぶの緑色が綺麗な商品に仕上げました。	坂倉
12	山忠食品工業㈱	味付めかぶ　帯巻2段パック	40g*2	12	5	中国	4979396075113	スチーム製法でうまみを逃さずオーソドックスな和風だし味でクセ無くパッキングしました。	坂倉
13	山忠食品工業㈱	韓国産めかぶ　だし醤油タレ付き	40g*3	12	5	韓国	4979396075212	良質な韓国産めかぶを使用しこだわりのだし醤油でオーソドックスで風味豊かなおいしさを実感いただけます	坂倉
14	山忠食品工業㈱	韓国産めかぶ　ピリ辛タレ付き	40g*3	12	5	韓国	4979396075229	市場に少ないピリ辛味で今までにない顧客層へのアプローチを実現。	坂倉
15	山忠食品工業㈱	無添加　もずく酢	80g*3	12	5	沖縄	4979396064889	保存料、調味料、甘味料、カラメルなどの着色料、酸味料、香辛料といった食品添加物無添加は一切無添加。	坂倉

展　示　会　　商　品　リ　ス　ト

名北魚市場㈱　営業第三部　塩冷課

	荷主名	品　　名	規　格	入数	合せ	産　地	JANコード	商　　品　　説　　明	名北担当者
1	山忠食品工業㈱	味付めかぶ　帯巻4段パック	50g*4	12	5	中国	4979396075144	素材の味を生かしたかつお風味で又、色の薄い調味液を使用し、めかぶの緑色が綺麗な商品に仕上げました。	坂倉
2	山忠食品工業㈱	ごはんにぶっかけめかぶ	40g*2	12	5	中国	4979396075168	しょうゆベースのたれで、強い旨みを実感いただけます。ご飯･お酒に良く合う濃い目の味付けめかぶです。	坂倉
3	山忠食品工業㈱	子持ちめかぶ	40g*3	12	5	中国	4979396075205	粘りと歯触りの強いめかぶにコク深いだし醤油で味付。魚卵を混ぜ込み、ご飯･お酒に良く合う商品に仕上げました。	坂倉
4	山忠食品工業㈱	ぶっかけめかぶ	50g*3	12	5	中国	4979396074000	オイスターエキスを使用し、とろみと旨みをご飯や冷や奴など色んな料理にてご堪能ください。	坂倉
5	山忠食品工業㈱	味付めかぶ　韓国産	35g*3	12	5	韓国	4979396076172	韓国産めかぶの豊かな香りと強いぬめりを損なわないよう、かつお風味で、あっさりと仕上げました。	坂倉
6	山忠食品工業㈱	味付もずく三杯酢　4段パック	70g*4	12	5	沖縄	4979396066197	料亭をイメージしたデザインの4段入りもずくです。素材の味を引き立てるあっさりとした鰹風味に仕上げました。	坂倉
7	山忠食品工業㈱	味付もずく土佐酢　4段パック	70g*4	12	5	沖縄	4979396066203	料亭をイメージしたデザインです。ぽん酢を加え、かつおのダシと柚子風味を強調したもずく酢です。 マイルドですっきりとしたキレのあるもずく酢に仕立てています。	坂倉
8	山忠食品工業㈱	味付もずく米黒酢入り　4段パック	70g*4	12	5	沖縄	4979396066210	健康のイメージの強い米黒酢をベースにりんご、蜂蜜を加え、さっぱりとした味わいに仕上げました。	坂倉
9	山忠食品工業㈱	新姫もずく	80g*3	12	5	沖縄	4979396066180	三重県熊野市でしかとれない新種、“新姫”を後掛けするタイプ。爽やかな香りと酸味が楽しめます。	坂倉
10									
11									
12									
13									
14									
15									